



Galleri Naif lukker

To år med coronanedlukninger efterfulgt af en inflationsramt økonomi har tvunget Galleri Naif i knæ. Efter 11 år med farverige, positive og naivistiske udstillinger lukker Mia Cara nu sit galleri.

SIDE 4



Byggeri starter på fælleden

Københavns Kommune har givet den første byggetilladelse til Fælledby P/S. Dermed kan selskabet gå i gang med at opføre de første boliger på Amager Fælled.

SIDE 6



Nyt fodboldfællesskab

Heklas pige-ungdomsspillere skal fremover træne og spille kamp sammen med spillere fra tre andre Amagerklubber. Det nye samarbejde skal fastholde flere piger i sporten.

SIDE 8

BRYGGEBLADET

3. NOVEMBER 2022
30. ÅRGANG

NR. 18

BMX-klub ser langt efter tomme pavilloner

Københavns BMX Klub drømmer om at overtage pavillonbygninger, der har stået tomme ved klubbens anlæg siden august, hvor Beskæftigelses- og Integrationsforvaltningen stoppede med at bruge dem. Men det kræver både byggetilladelse og dispensation fra fredning, hvilket kan tage månedsvis at behandle, og bygningerne bliver efter planen fjernet til december



Tekst: Andreas Kirkeskov
Foto: Ricardo Ramirez
redaktion@bryggebladet.dk

Der sker store ting i Københavns BMX Klub, der ligger for enden af Artillerivej. I de kommende år skal klubbens anlæg nemlig være base for et nyt nationalt elitetræningscenter for nogle af landets bedste BMX-ryttere. Og i 2025 er klubben vært for VM. Blandt andet derfor drømmer klubben med god grund om nye og bedre faciliteter end deres eksisterende klubhus. Og der står faktisk allerede en klynge af velfungerende og tomme pavillonbygninger på arealet, som klubbens medlemmer sukker efter at få lov til at overtage. I vejen står kun bureaukrati.

Rotteræs

Den ser ikke ud af meget og er det heller ikke, den lille, grønne træbygning, som

læs mere på side 2

Formand for Københavns BMX klub Bo Rasmussen drømmer om, at klubben kan få lov til at overtage de midlertidige pavillonbygninger, som Beskæftigelses- og Integrationsforvaltningen fraflyttede i foråret.

Amagers rammemand



Professionel indramning på eget værksted

35-års jubilæum

Få 20% rabat på alle indramninger, hvis du medbringer billede af denne annonce til butikken



Åbent: man-fre 08.00-17.00 · lør 10.00-14.00
Oliebladsgade 5 · 2300 S · 32 59 00 88



Hos tandlægen.dk Islandsbrygge får du en fast tandplejer, som kender dig

70 400 597

islandsbrygge@tandlaegen.dk
tandlaegen.dk/islandsbrygge

- Fokus på forebyggelse, så du beholder dine tænder sunde og flotte hele livet
- Med høj faglighed, kvalitet og moderne behandlingsmetoder, sikrer vi dig den rette og bedste behandling

tandlægen.dk
Kigkurren 86, 1. sal, Kbh S

RING 36 30 15 55

FOR EN GRATIS
SALGSVURDERING

LokalBolig

BMX-klubbens medlemmer kan sidde på deres faldefærdige veranda og kigge over på de tomme pavilloner, som de ikke må bruge.

Københavns BMX Klub kalder for hjem. Bygningens to små lokaler fungerer som kombineret omklædningsrum, træningslokale, fællesrum og køkken. Det kunne måske gå an, hvis huset var i ordentlig stand, men det vidner en stor, grøn-brun skimmelpilmaage i loftet om, at det ikke er. Bygningens ene toilet kan kun lige knapt skylle ud, og i det lille køkken er der sat ekstra sokkel under køkkenskabet for at holde rotterne ude.

De grå bygninger

Derfor bliver der sendt mange, lange og længselsfulde blikke efter de såkaldte 'grå bygninger', der ligger lige ved siden af klubhuset. De midlertidige pavillonbygninger har ligget side om side med Københavns BMX Klub ved slusen bag Haveforeningen Sønderbro og BK Heklas arealer siden 2014. Her har Beskæftigelses- og Integrationsforvaltningens nyttejob-indsats haft base. Men ved udgangen af 2021 udløb de midlertidige tilladelser til at have pavillonerne stående, og nytteindsatsen flyttede i marts til en ny adresse. Pavillonerne er imidlertid blevet stående. Tomme og uudnyttede.

Elitecenter

Det, synes formand for Københavns BMX Klub, Bo Rasmussen, er fjollet, når nu han og hans forening



skriger på nye og bedre faciliteter. Ikke kun til klubbens daglige drift, men i særdeleshed også til de mange store projekter, der er i støbeskeen.

Københavns BMX Klub er nemlig lige blevet valgt som 'hjem' for et nyt nationalt elitetræningscenter. Det betyder, at nogle af landets bedste ryttere fremover skal træne på det lokale BMX-anlæg. Det nye træningscenter er skabt i samarbejde mellem Danmarks Cykle Union, Team Copenhagen og Københavns BMX Klub, der er valgt som base på grund af anlæggets beliggenhed og selve banens internationale standard. Sidstnævnte er også en af årsagerne til, at der i 2025 skal køres VM her.

Men klubhuset lever altså langt fra op til banens høje standard. Bo Rasmussen er af Kultur- og Fritidsforvalt-

ningen blevet opfordret til at søge midler i klubhuspuljen til opførelsen af et nyt og mere tidssvarende hus. Det er imidlertid en både dyr og tidskrævende proces. Så hvorfor bruge krudt på det, når nu der allerede står to udmærkede pavillonbygninger på arealet, som mere end dækker BMX-klubbens behov?

Ja, men....

Det er der flere grunde til. Det fremgår af et svar fra Teknik- og Miljøforvaltningen til Jonas Bjørn Jensen, der sidder i Kultur- og Fritidsudvalget for Socialdemokratiet. Jonas Bjørn Jensen spørger, om det ville være muligt at lade BMX-klubben overtage pavillonerne, når nu de alligevel står tomme. Det korte svar er ja. Det lange svar er,

at det vil kræve en masse sagsbehandling og koste en masse penge.

Selvom pavillonerne har stået på området i næsten ni år, har de nemlig altid været tænkt som midlertidige. Derfor er alle de tilladelser, der er givet, også midlertidige. Der er blandt andet givet en midlertidig dispensation fra fredningen på området, der teknisk set hører til Amager Fælled. Derudover er byggetilladelserne også midlertidige, fordi pavillonerne ikke lever op til kravene til almindelig bebyggelse. Alle disse tilladelser er udløbet, og pavillonerne skal efter planen fjernes til december.

600.000 kroner

Beskæftigelses- og Integrationsforvaltningen, der har benyttet pavillonerne siden 2014, oplyser, at der fra deres side ikke er noget til hinder for, at BMX-klubben kan overtage bygningerne. Men der skal altså søges

nye tilladelser. Og den slags tager tid. Ifølge Teknik- og Miljøforvaltningen vil det tage 3-4 måneder for Fredningsnævnet at behandle en ansøgning om dispensation fra fredningen. Og byggetilladelser tager i gennemsnit 9 måneder at behandle.

I den venteperiode må klubben stadig ikke bruge bygningerne. Til gengæld er der stadig en masse udgifter, der skal afholdes. Ifølge Beskæftigelses- og Integrationsforvaltningen koster pavillonerne 600.000 kroner om året til leje, renovation og administration. Det har således kostet 4,9 millioner kroner at have dem stående siden 2014.

Skimmelpilten i klublokalet bliver større og større, og rotterne kan høres under gulvbrædderne.



Fælledby frikendt i byretten

Udviklingselskabet Fælledby P/S var i sin gode ret til at fortsætte grundmodningsarbejdet på Amager Fælled sidste sommer, selvom to klagenævn havde meddelt opsættende virkning over en klage indgivet af Amager Fælleds Venner og Dansk Naturfredningsforening. Det har Københavns Byret netop afgjort

Tekst: Andreas Kirkeskov
redaktion@bryggebladet.dk

"Den af Amager Fælleds Venner anlagte sag mod Fælledby P/S afvises," og "Amager Fælleds Venner skal til Fælledby P/S betale sagsomkostninger med 60.000 kr." Sådan lyder afgørelsen fra Københavns Byret i en sag mellem Fælledby P/S og Amager Fælleds Venner, der blev afgjort i sidste uge.

Opsættende virkning

Sagen handler om, hvorvidt Fælledby P/S handlede lovligt, da selskabet sid-

ste år fortsatte med at lave grundmodningsarbejde på et tidspunkt, hvor Miljø- og Fødevarerklagenævnet og Planklagenævnet havde meddelt såkaldt 'opsættende virkning', mens en klage fra Amager Fælleds Venner og Danmarks Naturfredningsforening blev behandlet i de to nævn.

Det forstod Amager Fælled Venner som, at alt arbejde på byggefeltet skulle ophøre helt, mens sagen verserede. Men hos Fælledby P/S mente man kun, at det betød, at projektselskabet ikke kunne modtage nye tilladelser til byggeri og anlægsaktiviteter, men at

de eksisterende tilladelser til grundmodning stadig var gældende.

Byggestop-dans

Derfor genoptog selskabet deres arbejde på byggefeltet den 19. juli sidste år. Arbejdet fortsatte indtil byretten nedlagde et standsningspåbud en måned senere. Herefter stod arbejdet stille indtil 14. december, hvor klagenævnene afviste Amager Fælleds Venners klager og ophævede byggeforbuddet.

Amager Fælleds Venner fastholdt dog, at Fælledby P/S handlede ulovligt ved at

fortsætte grundmodningsarbejdet sidste sommer på trods af den opsættende virkning, hvilket borgerforeningen indbragte for byretten. Men nu har Københavns Byret afgjort, at Fælledby P/S ikke handlede ulovligt.

- Vi er glade for, at retten har sat punktum i denne sag nu. Det er længe siden, at disse klager blev afvist i klagenævnene, og dengang, som nu, har der ikke været en finger at sætte på Fælledbys håndtering af alle de miljøtekniske retningslinjer og krav fra biologer og myndigheder, siger administrerende direktør i Fælledby P/S Erling Thygesen.

BRYGGEBLADET

Beboerhjørnet
Leifsgade 7 · 2300 København S
Telefon: 20 68 11 62 (hverdage mellem 9-16)
redaktion@bryggebladet.dk · annoncer@bryggebladet.dk
facebook.com/bryggebladetavis · bryggebladet.dk

Udgiver: Bryggebladet

Redaktør: Andreas Kirkeskov (AK47) (ansv.)

Redaktion: Maja Topsøe-Jensen, Marianne Barfod (kisser), Vanessa Wolter, Jørgen Østergaard, Philip Thinggaard, Victoria Bloch Blytt Sandstad, Hans Buhl, Mads Kristian Mikkelsen, Viktoria Fuglsang Semenova, Stephan Øhlens Brooker, Thomas Neumann, Veronica Magaard.

Fotos: Ricardo Ramirez og skribenterne i øvrigt

Webmaster: William Gauthier

Annoncer: Andreas Kirkeskov 20 68 11 62

DTP: Jens Burau (supergreen.dk)

Korrektur: Karsten Poulsen

Administration: Karsten Poulsen

Tryk: Sjællandske Medier, Holbæk

Oplag: 9.700

Distribution: Karsten Poulsen

Bladet omdeles: Islands Brygge, Ørestad Nord, Havneholmen, Kalvebod Brygge, KUA og sydspidsen af Christianshavn samt til butikker, cafeer, hoteller og kontorer i områderne.

Næste nummer udkommer: 17. november.

Deadline: 10. november.

98 studieboliger på vej i Sturlasgade

ATP Ejendomme planlægger at opføre en ny boligkarré med studieboliger på den tomme grund i Sturlasgade. Byggeplanerne kræver dog en lokalplanændring

Tekst: Andreas Kirkeskov
Illustration: Juul Frost
Arkitekter
redaktion@bryggebladet.dk

Den grønne plet på Sturlasgade bag ATP's kontorbygninger har i årevis ikke tjent andet formål end hundeluftningsplæne. Men nu barsler ATP Ejendomme med et nyt byggeprojekt på grunden.

Ejendomsselskabet vil nemlig opføre en helt ny karré i Sturlasgade i forlængelse af selskabets eksisterende bygninger på gaden Islands Brygge. Den nye bygning bliver efter planen på 2.940 kvadratmeter fordelt på 89 studieboliger inklusive fællesarealer med mere.

Ny lokalplan

Byggeprojektet ligger dog noget tid ude i fremtiden og er fortsat behæftet med stor usikkerhed. Blandt andet vil projektet kræve, at kommunen laver en ny lokalplan for området, da den gældende lokalplan fastlægger anvendelsen til serviceerhverv og hotelformål.

ATP har ansøgt kommunen om at gøre netop dette, og sagen er nu på ventelisten for lokalplaner og afventer, at der kan tildeles en projektleder. Det er altså på nuværende tidspunkt ikke til at sige, hvornår projektet eventuelt vil kunne starte op, ligesom ATP Ejendomme ikke kan sige ret meget konkret om selve byggeriet.

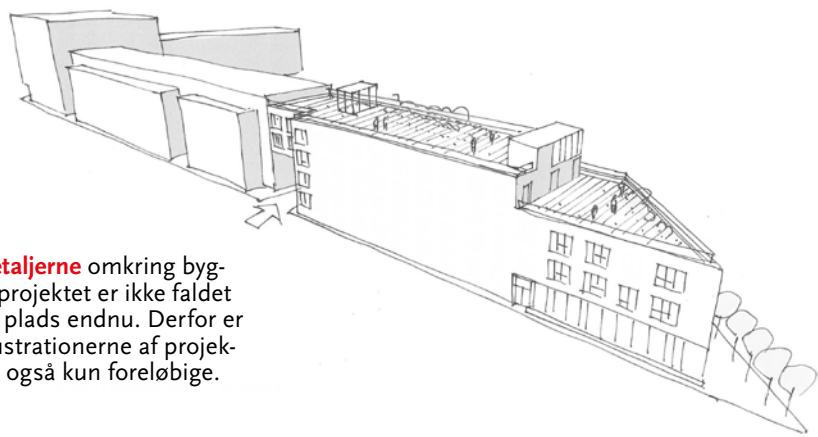

Detaljerne omkring byggeprojektet er ikke faldet på plads endnu. Derfor er illustrationerne af projektet også kun foreløbige.

Havnestadsklinikken fylder 15 år



Derfor inviterer vi tidligere og nuværende klienter, kunder, naboer & venner til Fødselsdagsreception fredag d. 4. november kl. 15.30-18.30
På Kigkurren 8, st. Islands Brygge

BOBLER & LIVEMUSIK KL. 17 & 18
SALG AF RYTMIK- & TRÆNINGREDSKABER MED 15% RABAT

Alle lege- & træningsredskaber til fri afbenyttelse i salen

Anne Marie Jensen: Aut. Fysioterapeut

Mine Camilla Olsen: Psykomotorisk terapeut, DAP

Sofie Ølvang: TRYK- kropsterapi (chok & traume), sang og massage

Mogens Eggemann: Aut. Fysioterapeut, Stemme-/hals & kæbeproblematikker

Mabel Kernn: Aut. Fysioterapeut. Helhedstræning: Pilates, Yoga & Qi Gong

Karen Vinding: Cert. Rosenterapeut, kropsbehandlinger & bevægelse

Kerstin Barklin: Cert. Alexandertekniklærer

Fertilitetsfremmende træning • Efterfødselstræning • Kejserinde-træning • Rosenbevægelser
Bevidst bevægelse & dans • Babymatik - sanser & motorik • Menopause-træning • Qi Gong • Pilates

WWW.HAVNESTADSKLINIKKEN.DK

Årsmøde & Borgermøde

i Borgerforeningen/Lokalrådet
onsdag den 23. november kl. 19:00
i Kulturhuset Islands Brygge.

Mødet er et kombineret Årsmøde og Borgermøde.

Borgermødets tema:

Biodiversitet / et grønnere Islands Brygge

Årsmødet forslag til dagsorden:

1. Valg af dirigent
2. Godkendelse af dagsorden
3. Beretning
4. Regnskab
5. Vedtægtsændringer
6. Valg
7. Eventuelt

Beretningen udsendes inden mødet, således at den formelle del af Årsmødet hurtigt kan gennemføres og vi får god tid til debat om biodiversitet / et grønnere Islands Brygge.

Mere information på www.islandsbryggeslokalraad.dk

Stemmeret på Årsmødet har medlemmer, der har betalt kontingent for 2022 senest den 30. september.

Bryggens Borgerforening
Islands Brygges Lokalråd

ULTIMATIV FORKÆLELSE

ØKOLOGISK WELLNESS HOS FRISØREN

Hos ZENZ forkæler vi dig med sundt og smukt hår, hver gang du sætter dig i frisørstolen, og vi gør det uden brug af unødige kemi.

Vores dygtige frisører står klar til at give dig et personligt tilpasset look, som fremhæver din naturlige skønhed på fineste vis.

I alle behandlinger anvender vi vores egen serie af allergi- og miljøvenlige produkter.

Læs mere om ZENZ og hvilke behandlinger vi tilbyder på www.zenz.dk

LOOK GOOD · FEEL GOOD · DO GOOD

Find din lokale ZENZ-salon på www.zenz.dk | Shop ZENZ Organic Products online på www.zenzshop.dk
ZENZ Islands Brygge 79F, 2300 Kbh S | Tlf. 32 96 43 43

The New Beauty Standard
HEALTHY - NATURAL - ORGANIC - SUSTAINABLE



Bryggens naivistiske oase lukker

Efter 11 år på Bryggen lukker Mia Cara sit bekymringsløse refugium for naivistisk kunst, Galleri Naif. To år med coronanedlukninger og nu en inflationstynget samfundsøkonomi har gjort det vanskeligt at holde skruen i vandet. Men inden galleriet lukker og slukker, har Mia Cara en farverig juleudstilling i støbeskeen

Tekst: Andreas Kirkeskov
Foto: Ricardo Ramirez
redaktion@bryggebladet.dk

Når priserne på dagligdagens fornødenheder stiger, og mange må spænde livremmen ind, så står de færreste i kø for at købe kunst. Det har Mia Cara, der i 11 år har drevet det lille galleri for naivistisk kunst, Galleri Naif, erfaret i den seneste tid.

– To år med corona-restriktioner har været hårde. Og lige så snart restriktionerne var væk, så steg inflationen og priserne og usikkerheden. Sådan en kombination mærkes først hos virksomheder som Galleri Naif. Kunst og små naivistiske billeder er noget af det første, som kunderne stopper med at bruge penge på, fortæller hun.

Derfor har hun med tungt hjerte besluttet at lukke galleriet ved årsskiftet.

– Jeg brænder for den naivistiske kunst, og jeg har kæmpet i lang tid for at bevare galleriet. Men jeg har nu en slat gæld og kan ikke fortsætte mere. Det er årsagen til, at jeg lukker galleriet.



Den ellers så positive Mia Cara må med vemod lukke sit naivistiske galleri efter 11 år.

dog et par sidste skud i bøssen. En med garanti stemningsfuld juleudstilling, som hun håber, at mange bryggeboer vil besøge.

– Jeg håber inderligt, at den sidste udstilling, juleudstillingen, vil være velbesøgt, så vi kan hilse på hinanden, og fordi hvert eneste salg vil være en stor hjælp.

Ud over juleudstillingen er Mia Cara også kommet i mål med sin traditionsrige kalender, som både kan købes i galleriet og bestilles online.

Det er med stort vemod, at Mia Cara nu siger farvel til sin naivistiske oase på Islands Brygge.

– Galleri Naif har været en del af Bryggen. Et lille hjørne med sjove, farverige og optimistiske billeder, der bringer smilet frem. Jeg er sikker på, det vil blive savnet.

Solskin og grå skyer

Galleri Naif slog dørene op i 2012 og har siden da spredt sin farverige, positive og bekymringsløse energi ud over Bryggen.

– Her er solskin og blå himmel. Ingen sure mennesker, ingen problemer og al-

drig regnvejr. Folk, der ser naivistisk kunst, kommer i godt humør, sagde Mia Cara, da Bryggebladet talte med hende i forbindelse med galleriets 10-års jubilæumsudstilling i januar.

Men nu har mørke skyer altså alligevel omsluttet galleriet. Ikke alene en svær

tid for Mia Cara, men også et tab for Islands Brygges kulturliv.

– Dengang, tilbage i 2011, var der cirka 10 forskellige gallerier og små kunstnerværksteder på Bryggen. Men de fleste er lukket, og nu er det Galleri Naifs tur. En meget, meget trist ud-

vikling. Jeg kan kun håbe, at politikerne sætter kulturen i fokus, fordi kultur er så vigtigt for vores mentale sundhed, siger Mia Cara.

Jul og kalender

Inden Galleri Naif lukker ved årsskiftet, har Mia Cara





A-HOUSE

Julemarked

Kom med til årets julemarked i det ikoniske A-House.
Mød julemanden, gå på opdagelse i vores julelandskab
og besøg de mange boder.

Søndag d. 4. December kl. 11.00-16.00

Islands Brygge 79A - I gården



ELSKER BRYGGEBLADET



Fælledby får første byggetilladelse

Den første byggetilladelse er givet på byggefeltet for Fælledby på Amager Fælled. Selskabet bag projektet forventer, at første spadestik bliver taget omkring årsskiftet, og at 79 lejligheder er klar til indflytning i 2024

Tekst: Andreas Kirkeskov
Illustration: 3D Vizual / Fælledby
redaktion@bryggebladet.dk

Byggeriet af Fælledby på Amager Fælled går nu ind i en ny og mere håndgribelig fase. Københavns Kommune har nemlig givet den første byggetilladelse på området. Det betyder, at selve byggeriet af de første boliger på fælleden nu kan gå i gang. Ifølge udviklings-selskabet Fælledby P/S



sker det efter planen omkring årsskiftet.

Yoga, pilates og sportswear

Der er tale om en boligkarré på sammenlagt 7.029 m². Selve boligejendommen bliver mellem tre til seks etager og kommer til at rumme 71 lejligheder i varierende størrelser fra 58 til 125 kvadratmeter og med to til fem værelser. Der er også planlagt et par mindre erhverv; et yoga- og pilatesstudio og en sportswear-shop.

Dertil kommer et fælles-

Fælledby er inddelt i 21 separate byggefelter, og nu er starten gået til udviklingen af det første i områdets nordøstlige hjørne.



lokale og et grønt, åbent gårdrum. Yderst i gårdrummet er planlagt et selvstændigt gårdhus med ejerboliger, men disse er ikke en del af byggetilladelsen og vil blive ansøgt på et senere tidspunkt. Forhåbningen er,

at byggeriet er klar til indflytning i 2024.

– Vi er glade og stolte over at nå frem til endnu en vigtig milepæl i projektet. Et godt samarbejde med myndighederne har sikret, at vi nu er klar til næste fase.

Vi træder hermed et skridt nærmere vores mål om at levere attraktive boliger til københavnernes i 2024 og samtidig kick-starte Danmarks største bydel med bærende konstruktioner i træ, siger Fælledbys admi-

nistrerende direktør Erling Thygesen.

Sideløbende med byggeriet går anlægget af forsyningsledninger og forberedelserne til de store landskabsprojekter i området også i gang.

AB Eigi støtter Bryggebladet



Bryggens Borgerforening/ Lokalrådet støtter Bryggebladet

Bryggebladet er en meget vigtig støtte til vores arbejde med, at vi sammen kan gøre Islands Brygge til et endnu bedre sted at bo og leve.



Amager Vest Lokaludvalg

- Få indflydelse på din bydel



FÅ INDFLYDELSE FRA I DAG

Af Peter Hjorth

Vil du have mere indflydelse? Så kan du roligt læse videre, fordi nu får du muligheden. At være borger i Amager Vest er ligesom så mange andre steder i Københavns Kommune - der er langt til beslutningerne på Rådhuset. I demokratiets navn er det dig, der vælger, hvem som skal repræsentere dig i Borgerrepræsentationen. Men det er jo en meget overordnet stemme, da politikerne ikke kun fokuserer på dit lokalområde. Det vil DU i højere grad få mulighed for nu. Du kan lige nu gå ind og deltage online på: www.facebook.com/groups/onlineafstemning

og blandt andet svare på, om du ønsker en overdækket lufthavnsmotorvej, en faunapassage mellem fælledele eller en ny metrolinje ned til Amagerbrogade Syd. Resultatet af afstemningerne vil blandt andet kunne kvalificere de høringsvar, vi fra Amager Vest Lokaludvalg sender direkte til Borgerrepræsentationen og de tilhørende forvaltninger. Du kan stadig deltage i vores borgermøder, lokaludvalgs-møder, indgå i vores høringsvar, blive en del af det digitale borgerpanel mv. - det vi kalder borgerinddragelse. Men disse online meningsmålinger kan nemt aktivere



et meget større publikum, og de kan give en pejling direkte fra borgerne til politikerne. Vi har haft det første møde i Amager Vest Lokaludvalg, hvor resultatet af de første afstemninger er blevet

præsenteret. Vi ser din mening og reagerer på den: 93% ud af 349 stemmer ønsker en overdækning af lufthavnsmotorvejen. 91% ud af 162 stemmer ønsker en faunapassage til

dyrene mellem fælledele. 81% ud af 156 stemmer ønsker den mest sydgående linje af den nye metrolinje M5. Det er input fra jer engagerede borgere, og vi har brug for endnu flere, så samfundet ikke kan sidde dem overhørigt. Gå ind og sig, hvad DU mener nu, og brug din demokratiske ret til indflydelse.

Motorvejen. Metroen. Amager Fælled. Idrætsparken. Kamp mod ensomhed. Mere borgerinddragelse. Trafikplaner. For at nævne bare et fåtål af de mange sager, vi arbejder med.

Denne side udkommer fast hver måned, og her kan du finde vej til nemt at blive en mere aktiv og indflydelsesrig borger. Du kan læse opdaterede nyheder fra dit lokalområde, om lokaludvalgets arbejde og få feedback på dine tidligere svar på meningsmålinger. Indtil vores næste indlæg udkommer om en måned, kan du blive meget klogere på vores arbejde ved at følge linket eller QR-koden i bunden af siden. God læselyst!

LOKALE FORTÆLLINGER INDGÅR I MOTORVEJSOVERDÆKNING

Af Mark Gray

Trafikstøj er noget, borgere i nærheden af Øresundsmotorvejen kun kender alt for

godt til. Støjen fra motorvejen er et dagligt problem, der gør det sværere at bruge egen have eller altan, og støjen har desværre direkte sundheds-

mæssige konsekvenser. Det forringer generelt set livskvaliteten for de borgere, som bor i området. Af de og andre årsager arbejder lokaludvalget på at få overdækket Øresundsmotorvejen. Lokaludvalget har arbejdet med at få overdækket motorvejen i over et år nu, og heldigvis har vi politikerne fra Borgerrepræsentationen med os. De har tidligere i år fundet penge til at lave en indledende undersøgelse, som vil være klar før sommerferien næste år. Vi håber, at denne forundersøgelse vil give os et bedre indblik i mulighederne ved at overdække motorvejen.

Men vi er også klar over, at denne undersøgelse vil have et noget snævert fokus. **Ny konsulentundersøgelse** Vi har derfor i lokaludvalget bedt et konsulentfirma lave en anden undersøgelse, som vi håber, kan bringe nogle lokale borgerstemmer frem i lyset. Det er netop vigtigt, at vi får de lokale fortællinger og oplevelser frem, så det ikke i sidste ende kun bliver et spørgsmål om økonomi, som afgør, hvad der skal ske med støjproblemerne fra Øresundsmotorvejen. Undersøgelsen vil finde sted over de næste måneder med en rapport klar første kvartal næste år. Til brug for under-

søgelsen vil konsulentfirmaet foretage længere interviews med et udvalg af beboere i området - både i København og Tårnby. De går til værks ud fra at antropologisk perspektiv og har stor erfaring i at understøtte byplanlægning- og udvikling med den slags analyser. De primære mål er, at vi får sat nogle flere ord på og givet mere kontekst til den dagligdag, som opleves nær Øresundsmotorvejen. Støj vil være et primært fokus, men vi håber undersøgelsen også vil behandle andre udfordringer med Øresundsmotorvejen. Når undersøgelsen er afsluttet, vil lokaludvalget, udover at for-

midle den til relevante politikere og andre aktører, selvfølgelig offentliggøre den på vores webside og på sociale medier. Målet om at få overdækket Øresundsmotorvejen efter lokaludvalgets overbevisning et fuldt opnåeligt mål indenfor en overskuelig årrække. Vil du deltage i arbejdet med overdækningen, kan du deltage i vores arbejdsgruppe for dette. Kontakt lokaludvalgets sekretariat, som kan fortælle hvordan. Vi håber også, at du vil dele dine holdninger med venner og bekendte, på sociale medier eller på anden vis. Vi har stadig brug for at vise, at dette betyder noget for vores bydel.



SØG PULJEMIDLER TIL DIT LOKALE PROJEKT

Af Christine B. Andersen

Vidste du, at Amager Vest Lokaludvalg (AVLU) råder over puljemidler, der udelukkende er til for at støtte projekter, aktiviteter og arrangementer i lokalområdet? Midlerne kan søges af alle, der har virkekræft og en god idé til et projekt, de vil gennemføre i lokalområdet til fordel for borgerne i Amager Vest. AVLU har igennem flere år støttet en række projekter i lokalområdet for projekter til gavn for den brede offentlighed. Disse inkluderer

projekter rettet mod bydelens børn og unge, biodiversitet og mulighederne for at dyrke sport, initiativer rettet mod mindretal i samfundet og kulturelle aktiviteter såsom rundture, teaterstykker og koncerter - alle udrettet til gavn af og for befolkningen i Amager Vest. Som et eksempel kan særligt familier med børn og barnlige medlemmer i de kommende måneder se frem til "24 Hemmeligheder", byens mest sanselige julekander, som finder sted i løbet af julemåneden med støtte for AVLU.

Udover de grundlæggende krav for bevillingen af offentlige midler til disse projekter, er det kun fantasien, der sætter grænsen. **Det er nemt at ansøge:** 1. Udfyld vores ansøgningsskema, som kan findes på AVLU's hjemmeside, der kan nås ved hjælp af QR-koden eller linket til højre. 2. Vedlæg en projektbeskrivelse, hvor du kort forklarer projektets formål og indhold, samt et budget. Der er en vejledning i ansøgningsskemaet. 3. Send som vedhæftet fil til info@avlu.dk

Når sekretariatet har modtaget din ansøgning, læser vi den igennem og vurderer, om alle nødvendige oplysninger er med. Hvis der er mangler i ansøgningen, kontakter vi dig. Husk, at du er ansvarlig for at levere de nødvendige oplysninger. Din ansøgning bliver herefter behandlet i en arbejdsgruppe dedikeret til behandling af ansøgninger til puljemidler. Arbejdsgruppen laver en indstilling til lokaludvalget om, hvad de mener, at lokaludvalget bør beslutte. På lokaludvalgs mødet

træffer det samlede lokaludvalg en beslutning om, hvorvidt et projekt skal have støtte eller ej. Nogle dage efter lokaludvalgets beslutning sender sekretariatet enten et tilsagns- eller afslagsbrev til dig. Får du tildelt støtte, er det vigtigt, at du læser tilsagnsbrevet, da det informerer om vilkårene for udbetalingen af støtten samt dato for regnskabsfristen. Ansøgninger behandles hver måned, og vi glæder os til at modtage din! Der er ansøgningsfrister til Bydelspuljen hver må-

ned, bortset fra juli, hvor vi holder sommerferie. Alle puljefristerne kan findes på Amager Vest Lokaludvalgs hjemmeside:



<https://amagervestlokaludvalg.kk.dk/soeg-penge>

Redaktionen

Peter Hjorth
Redaktør

Erik Vittrup
Redaktør

Christine B.
Andersen
Redaktør

Kresten Thomsen
Formand for Amager
Vest Lokaludvalg

Alle medlemmer af lokaludvalget er på skift skribenter på avissiden.

Giv din mening til kende nu



www.facebook.com/groups/onlineafstemning

Kontakt

Info@avlu.dk

Tlf. 21 51 39 35

facebook.com/amagervestlokaludvalg

instagram.com/amagervestlokaludvalg

www.amagervestlokaludvalg.kk.dk

Nyt klubsamarbejde skal fastholde fodboldpiger

Et nyt samarbejde mellem BK Hekla og tre andre fodboldklubber på Amager skal hjælpe med at fastholde flere piger i sporten ved at give dem bedre muligheder for at træne med, og spille kampe mod, andre piger på samme alder og niveau

Tekst: Andreas Kirkeskov
Foto: Ricardo Ramirez
redaktion@bryggebladet.dk

Det er svært at fastholde piger i fodboldklubber i overgangen fra børne- til ungdomsfodbold. Derfor har BK Hekla indgået et samarbejde med tre andre fodboldklubber på Amager med det formål at sikre, at klubberne kan tilbyde både træning og kampe på alle niveauer til U13-U18-pigerne.

– De enkelte klubber har ikke spillere nok til at tilbyde pigerne kampe på deres eget niveau. De kan enten ikke stille hold eller må stille op i rækker, hvor nogle spillere er på højere niveau og andre er på lavere, forklarer Mark Mickelborg, der er pigeleder i Boldklubben Hekla, og uddyber:

– Vi ved af erfaring, at piger hellere vil spille på deres eget niveau. Det er sjovere end at stå og blive driblet rundt om, fordi man

spiller på for højt niveau. Mange piger fravælger at spille kampe, hvis niveauet er for højt, fordi de er bange for at begå fejl. Mere end drenge er. Så man kan godt stå i den situation, at selvom man har 30 spillere, er det svært at stille et hold.

Travle unge

Mark Mickelborg oplever, at det bliver sværere at fastholde pigerne, når de bliver ældre og får mere travlt i deres hverdag.

– Når de når den alder, begynder der at komme mange ting i vejen. De får flere lektier for eller begynder at have mange andre aftaler i deres fritid. Nogle skal måske på efterskole, forklarer Mark Mickelborg.

Har drengene ikke også lektier?

– Jo, men der er mange flere spillere på drengesiden, så vi kan stadig stille hold, selvom der kommer

afbud. Der er pigerne mere sårbare, fordi de er færre.

Veninder i Dragør

Det skal det nye samarbejde med Tårnby FF, AB Tårnby og Dragør Boldklub afhjælpe. Pigerne bliver i deres egen klub, men træner skiftevis på de fire klubbers anlæg. Det giver ganske vist noget ekstra transporttid, men til gengæld har pigerne altid nogen at træne med på deres eget niveau.

– Dragør ligger naturligvis forholdsvis langt fra Hekla, men det er egentlig ikke noget problem. Pigerne har taget det til sig, fortæller Mark Mickelborg og tilføjer:

– Min egen datters rejsekort er rødglødede, men det er også fordi, hun nu har veninder i både Dragør og Tårnby og kender folk fra skoler på hele Amager.

Netop det sociale aspekt håber Mark Mickelborg

kan være med til at få fodboldtræningen til at rykke op på pigernes prioriteringslister.

– De har meget om ørerne med skole, familie og ven-

ner. Så bliver fodbold ofte nedprioriteret. Men hvis fodboldholdet også bliver veninderne, så rykker fodbolden forhåbentlig også op på listen.

Pigerne fra de fire fodboldklubber har selv valgt farverne på deres spilledragter.



Roklubber får delvis dispensation fra planlagt stiforbindelse

Roklubberne på Rundholtsvej har søgt og fået dispensation fra lokalplanen, så der ikke længere skal føres en cykel- og gangsti gennem deres område

Tekst: Andreas Kirkeskov
Illustration: KK
redaktion@bryggebladet.dk

En planlagt cykel- og gangsti gennem ro- og kajakklubberne på Rundholtsvejs areal bliver alligevel ikke til noget. Klubberne har nem-

lig i fællesskab søgt om dispensation fra lokalplanen i området for at få skrinlagt sti-projektet.

Stien, der skulle gå langs med vandet foran ro- og kajakklubben, ville ifølge klubberne nemlig gøre det meget vanskeligt for dem

at dyrke deres sport. Hver gang både og kajakker skal trækkes op af vandet, blokerer de hele området, og i klubberne så man for sig, hvordan disse både hver dag ville komme i karambolage med gennemkørende cyklister. Dertil kommer,

at klubbernes bådebroer og ramper allerede fylder godt på arealet.

Det kunne Teknik- og Miljøforvaltningen godt se, og man sendte derfor roklubbernes ønske i nabo-høring i juli og august. Ud af 18 høringssvar var 11

positive over for, at stiforløbet kunne droppes, og også Amager Vest Lokaludvalg bakkede op om roklubbernes ønske. Teknik- og Miljøforvaltningen valgte derfor i september at imødekomme dispensationsansøgningen delvist.

men det er i det mindste en løsning, der ikke forhindrer os i at dyrke vores sport.

Rasmus Steenberger, der sidder i Teknik- og Miljøudvalget for SF, forstår godt, hvis nogle af roklubberne er en anelse mellemfornøjede over den halve sejr. Han har fulgt forløbet omkring stiforløbet og stillet adskillige spørgsmål til Teknik- og Miljøforvaltningen undervejs. Alt i alt mener han dog, at man er endt med et godt kompromis.

– Det er vigtigt, at vi værner om de særlige kulturhistoriske miljøer langs kysten. Det gælder både fiskerforeninger, roklubber og sejlkubber med mere. Ellers risikerer vi, at Københavns maritime identitet bliver bygget væk. Både direkte, men også indirekte, ved at umuliggøre den i praksis. Eksempelvis ved en meget indgribende sti. Nu bliver det en mere smidig løsning med mulighed for gennemgang uden en klart defineret sti, siger han og fortsætter:

– Samtidig er det vigtigt, at vi alle kan færdes frit og uhindret langs kysten. Det kræver nogle gange, at der findes kreative løsninger, fordi mange foreninger er anlagt før Naturbeskyttelsesloven kom til, og med den kravet om, at alle skal kunne gå langs kysten. Så de lå der først, i god tro. Nu vokser byen tættere på, og det stiller nye krav til foreningerne. Det kræver musikalitet fra alle parter.

Hul i hegnet

Delvist, fordi ro- og kajakklubbernes egentlig helst var helt fri for gennemgang på området. Men det er ikke muligt, da det ville stride mod lokalplanens princip om at "gang- og cykelforbindelser, herunder havnepromenaden, skal skabe sammenhæng mellem Havnestad og Nokken". Det skal med andre ord være muligt for offentligheden at færdes frit langs med havneløbet.

Derfor blev løsningen, at der ikke bliver anlagt nogen ny sti, men at der laves hul i hegnet omkring roklubberne i begge ender, således at folk frit kan gå igennem området. Blot ikke på en egentlig sti.

I Bryggens Roklub er der stor lettelse over forvaltningens lydhørhed.

– Vi er ovenud lykkelige for at slippe for den brede sti. Den ville have været til stor gene for vores sport. Når både skal i og op af vandet, spærrer vi jo hele området. Det var der heldigvis stor forståelse for, siger klubbens formand Alice Larsen og tilføjer:

– Vi ville helst have været foruden de to huller i hegnet,



En planlagt cykel- og gangsti foran ro- og kajakklubberne er skrinlagt. Dog skal der stadig være fri passage for offentligheden gennem området. Derfor skal der laves hul i hegnet i begge ender af grunden.

- Gang- og cykelsti jf. lokalplan
- ← Adgang til havnen for offentligheden
- Åbning i hegnet
- ||||||| Fast grusbelægning eller fliser
- Eksempel på offentligt gangforløb

KULTURHUSET

ISLANDS
BRYGGE



**3.11 ÆD DE RIGE,
BRÆND SYSTEMET**
Radikal Salon med Harald Toksværd



**3.11
LAMA IMPROTEATER**



4.11 HUMLERIDDERNE
Support: Skyggesiden



**5.11
NEW JUNGLE ORCHESTRA**



10.11 ALENE PÅ TUR
Foredrag med Solveig Willum

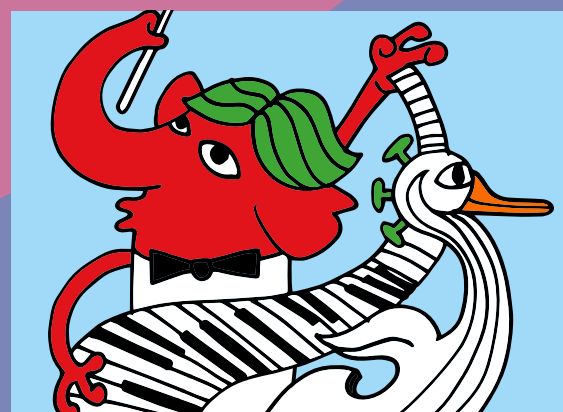

**12.11 KLASSISKE MINI-
KONCERTER FOR SMÅ LYTTERE**



**12.11 UDSOLGT KONCERT:
DIRE STRAITS JAM**



**19.11
MADEMOISELLE KAREN**



**19.11 KLUB SOJA:
UNO SOUL + BLOMQUIST**



**22.11 DANS PÅ BRYGGEN
- WIENERVALS**



**23.11 KLIMAAKTIVISTISK
SAMTALESALON**
Gæst: Astrofysiker Michael Linden-Vørnle



**24.11 BIO-BIO FESTIVAL
FILM: RIVER + PANELDEBAT**



MOTORSHOP
AMAGERS ÆLDSTE VÆRKSTED
SERVICEVÆRKSTED
MALERVÆRKSTED • AIRCON SERVICE
SKADECENTER
OLIESKIFT • SPORING • BREMSER
KLARGØRING TIL SYN • M.M.

VERMLANDSGADE 53, 2300 KØBENHAVN
KONTAKT OS PÅ 52 820 820

BRYGGENS OSTEOPATI

FÆRRE SMERTER
MERE BEVÆGELIGHED
STØRRE FYSISK FRIHED
BRYGGENS-OSTEOPATI.DK



PARKERING

Kommandantens
Gaard i
Klaksvigsgade

Dagsparkering (hverdage 6.00-18.00) Kr. 785,64 /md.
Døgnparkering (alle dage 0-24) Kr. 1.414,13 /md.

Depositum for adgangskort: kr. 625,-
Indskud: 3 mdr.s forudbetalt leje, der henstår til opsigelse.
De opgivne priser er inkl. moms og gælder fra 1.1.2022

Henvendelse: Aps Freden-Invest, Hambros Allé 1,
2900 Hellerup, tlf. 7070 1704, info@ega-adm.dk



1 flaske klassisk Chablis 169,- (spar 40,-)

Flot syre, stringent og mineralsk. Lige som det skal forventes fra topproducenten Drouhin.

Toft Vin

Islands Brygge 25 · 32 54 07 05
bryggen@toftvin.dk

For Harald Toksværd er din stemme mere end et kryds

Harald Toksværd var ni år, da Ungdomshuset på Jagtvej faldt. Siden har han haft en stærk bevidsthed om politisk aktivisme og uretfærdighed. Under titlen "radikal samtalsalon" inviterer han os til at undersøge, hvorfor valghandlingen ikke tæller som politisk handling

Tekst: Philip Thinggaard
Foto: Ricardo Ramirez
redaktion@bryggebladet.dk

– Jeg tror, jeg ville brække fingrene på mig selv, hvis jeg slog dig med dem her, siger Harald Toksværd med et drenget smil om munden, der holder på en hjemmerullet cigaret.

Vi taler om de knojern, der pryder fingrene på den 25-årige forfatter, boheme og venstrefløjsaktivist. Det er især venstrefløjsaktivisten, som taler, da jeg møder ham i Artillericafeens ryggersalon i baglokalet.

Hvem er aktivisterne?

– Jeg vil gøre alt for at bekæmpe den offentlige debat, som den er nu, siger Toksværd, der selv er vært for en samtalsalon om aktivisme i Kulturhuset Islands Brygge den 3. november.

– Det handler om at undersøge, hvem de radikale aktivister egentlig er, og hvorfor de gør, som de gør. Toksværd og andre på venstrefløjen har bemærket, at medierne ikke viser synderlig interesse for, hvem politiske aktivister rent faktisk er som mennesker med holdninger.

– De dæmoniseres og fremstilles som sortklædte, køllebærende bøller, som selv politiet frygter.

Godhedskontoen

I samtalsalonen 3. november forsøger Toksværd at gøre op med en debatform, som han finder ikke bare fortærsket, men ligefrem fordommende: En journalist sidder midt imellem to eller flere stridende parter og leger neutral, men hvor den virkelige hensigt er at skabe og vedligeholde en konflikt.

– I det format får deltagerne hver især points på godhedskontoen, når de siger noget. Så sidder folk derhjemme og klapper ad den, de allerede er enige med, siger han og fortsætter:

– Det bliver ingen klogere af, og det reproducerer bare stereotyper.

Han tilføjer, at den debatform får mange venstrefløjsaktivister til ikke at tale med medierne. De har simpelthen brændt fingrene for

mange gange og er blevet manipuleret.

Antiparlamentarisk

Den problematiske debatform rummer noget, som de fleste af os pænt og velopdragent hylder i disse valgtider, nemlig valghandlingen og samtaledemokra-

ti. Toksværd ser en skjult antagelse om, at parlamentarismen er den eneste acceptable måde at lade sin stemme høre.

Pacifisme og passivisme

Harald Toksværd mener, at vores "liberal-kapitalistiske demokrati" lokker os til at tro, at vi har reel indflydelse og mulighed for kritik.

– Jeg kommer til at tale om aktivisme, men i lyset af dens modsætning, nemlig passivisme. Det geniale ved den antikapitalistiske samfundsmodel, og det må man jo give den kredit for, er, at den har en masse mekanismer til at passivisere os. Den får os til at tro, vi har noget at sige, og at vi kan kritisere den.

Foruden passivismen har Harald Toksværd også et horn i siden på pacifismen.



Historiske figurer som Mahatma Gandhi og Martin Luther King var i virkeligheden aktivister, der stod i spidsen for voldsparate bevægelser. Men det kapitalistiske samfund har omskrevet dem som fromme drømmere, der ønskede forandring lidt ad gangen og ad fredelig vej.

– Kapitalismen er kendt for at tage radikale nye ideer til sig og gøre dem tålelige. Især ideer om det problematiske i selve samfundsmodellen.

– Lige dér, lige i det øjeblik siger systemet til dig, at din magt lige præcis varer et minuts tid. Og så et minuts tid igen om fire år. Ovenikøbet får du at vide, at det er din fornemste pligt som borger.

Krig er den ultimative aktivisme

Der er sat fire timer af til samtalsalonen 3. november, og den begynder med to oplæg. Først taler Harald Toksværd selv om fremmedgørelse og passivisering i det kapitalistiske samfund. Så kommer en hardcore aktivist, nemlig Tommy Mørck. Han tog en tur bag tremmer her i Danmark for at have kæmpet mod Islamisk Stat i Syrien. Men altså på kurdernes side.

– Tommy Mørck har lavet aktivisme, der går ud over,

hvad jeg og formentlig andre i salen har præsteret. Han tog ligesom en Kalashnikov i hånden og gik i krig, fortæller Harald Toksværd.

– Min generation har ikke set et velfærdssamfund i udvikling. Det så mine forældre og generationen før dem, siger Toksværd og beskriver, hvordan mange unge ser på velfærdsstaten i dag.

Demonstrationer fører ikke til noget

Toksværd lægger op til, at man gør andet og mere end blot at gå på gaden og protestere.

– Ingen politikere har nogensinde ændret kurs, fordi der stod en flok mennesker med skilte. De kigger måske ud på pladsen med mennesker samlet foran rådhuset. Så ruller de skodderne ned og tænker "tjah", siger Toksværd.

– Dét, der rykker, er aktioner og strejker, aktivisme og civil ulydighed.

Gør det personlige politisk

I den just overståede valgkamp fyldte de gamle på plejehjemmene og de unges mistrivsel. Velfærdssam-

fundet synes under pres, og vores forventninger til den svinder ind i takt med, at den presses og beskæres.

– For det første får vi hele tiden at vide, at verden er i forfald. Samtidig ser vi afmontering og afvikling af velfærdsstaten. Vi ser ikke mange i de ældre generationer, der vil forbedre den.

Toksværd ser til gengæld de unge i dag gøre det personlige politisk. Mistrivsel blandt unge kan faktisk bekæmpes ad politisk vej, mener han.

– Det er en politisk handling som generation at sige: Vi vil være bedre til at tage den svære samtale, hånd-

tere følelser og indrømme sårbarhed. Og det er godt at se, at de unge på tværs af fløjene sætter klimakampen højt. Til gengæld mangler mange i min generation mere klassebevidsthed.



I 2019 var Harald Toksværd et af ansigterne udadtil på blokaden af humaniora på Københavns Universitet i protest mod sammenlægningen af sprogfagene. Han og de øvrige ansvarlige for blokaden mødtes dengang og lavede strategi på Artillericafeen.

– Det er åbent for alle. Vi vil gerne se nogle af dem, der i dagligdagen følger den almindelige parlamentariske proces og måske lige har stemt et par dage før. Det er vigtigt, at de kommer og hører mere om aktivisme og kan få nuanceret input. Forhåbentlig kan vi udfordre og udforske nogle præmisser sammen.

Perfekt timing for refleksion

Timing for Toksværds radikale salon er perfekt. Få dage inden har folk været nede at stemme og i den forbindelse måske gjort sig tanker om, hvad der egentlig batter og skaber forandring.

– Der er åbent for alle. Vi vil gerne se nogle af dem, der i dagligdagen følger den almindelige parlamentariske proces og måske lige har stemt et par dage før. Det er vigtigt, at de kommer og hører mere om aktivisme og kan få nuanceret input. Forhåbentlig kan vi udfordre og udforske nogle præmisser sammen.



Amagers vækst giver hovedpine for Amager Vest

Amager Vest har på kort tid flerdoblet sit befolkningstal. Men på mange punkter er bydelens faciliteter og infrastruktur ikke fulgt med. Nogle af de udfordringer forsøger Amager Vest Lokaludvalg at adressere, når dets medlemmer i de kommende måneder udarbejder en ny bydelsplan. På et borgermøde fik vest-amagerkanerne selv mulighed for at sætte deres aftryk på planen



Tekst: Andreas Kirkeskov
Foto: Ricardo Ramirez
redaktion@bryggebladet.dk

– Vores bydel har oplevet en voldsom vækst de sidste mange år. Vi nærmer os 100.000 indbyggere, indledte formand for Amager Vest Lokaludvalg, Kresten Thomsen, det borgermøde, som udvalget havde inviteret til for at involvere lokalområdet i arbejdet med en ny bydelsplan for Amager Vest, som udvalget kommer til at bruge de næste mange måneder på.

– Vi ønsker at bruge bydelsplanen til at få de ting etableret, som man har misset i den periode, hvor vores bydel er vokset. For meget er ikke fulgt med. Udover KIB har vi intet kulturhus, vi har ingen teatre eller biografteater, fortsatte han. Det holder ikke, at Ama-

ger Vest på så mange punkter sakker bagud, og Kresten Thomsen bad deltagerne forestille sig, hvilke faciliteter en by i Jylland med 100.000 indbyggere ville have. Et billede, der fremkaldte spredt latter blandt de cirka 30-40 fremmødte i Maskinhallen på Sundholm.

I løbet af mødets to timer fik deltagerne mulighed for at komme med input til, hvad de fandt centralt for udvalget at fokusere på inden for de fire fokuspunkter, som repræsentanter for lokaludvalget fremlagde: Kultur og fritid, trafik, biodiversitet og det sociale område.

Plads til alt

Et gennemgående tema var fysisk plads eller mangel på samme, og en mødedeltager påpegede

da også, hvordan lokaludvalgets ambitioner på alle næsten alle områder kunne komme i konflikt med hinanden, når det kom til spørgsmålet om plads. Bydelen mangler kulturtilbud, og hver gang der opdages et ledigt areal, bør det øremærkes til kultur. Men der mangler også idrætsfaciliteter, og hver eneste ledige kvadratmeter bør bruges til idrætsanlæg. Samtidig har lokaludvalget også stort fokus på biodiversitet og grønne forbindelser og leder derfor med lys og lygte efter arealer, der kan begrønnes. Og de ledige arealer hænger som bekendt ikke på træerne.

Læg på motorvejen

Ét konkret arbejdsområde, som skaber mere plads frem for at tage den, er over-

dækningen af Øresundsmotorvejen, som Amager Vest Lokaludvalg har kastet sig helhjertet ind i. For kort tid siden var idéen bare en vild fantasi, men siden lokaludvalget satte den på dagsordenen har Borgerrepræsentationen sat gang i en forundersøgelse af projektet. Og ambitionsniveauet er tårnhøjt. Amager Vest Lokaludvalg plæderer for en overdækning af hele strækningen fra vestsiden af Ørestad og helt ud til lufthavnen. Udover at sye et stort, larmende ar tværs gennem Amager sammen vil overdækningen også skabe mange nye hektar ledige arealer, hvor der kan anlægges fodboldbaner, plantes træer eller sågar

bygges nye boliger. Resultatet af forundersøgelsen kommer til foråret.

Grønne veje fører til Bryggen

I den grønne arbejdsgruppe under lokaludvalget har man adskillige jern i ilden. De fleste på Bryggen kender nok til det grønne fællesskab på den gamle droschegrund ved Kigkurren. Men faktisk er projektet en slags forløber til en større ambition om at skabe en grøn forbindelse hele vejen fra Havneparken til Amager Fælled via Sturlasgade. Og det er ikke den eneste forbindelse, gruppens fire medlemmer kigger på. Det bliver også afsøgt, om det

Fire repræsentanter fra Amager Vest Lokaludvalg præsenterede nogle af de fokuspunkter, som udvalget arbejder ud fra, når det skal lave en ny bydelsplan for Amager Vest.

er muligt at lave en grøn forbindelse i Amagerbanens gamle tracé hele vejen fra Prøvestenen til Islands Brygge. Derudover bliver der arbejdet for at få etableret en såkaldt faunapassage over Vejlands Allé. Det betyder, kort fortalt, en grøn bro, som dyr kan bruge til at vandre mellem de to store naturområder Amager Fælled og Kalvebod Fælled.

TAK

For at støtte op om Bryggebladet ved at donere eller indrykke støtteannoncer i avisen til:

Genbryggen, Bryggebilten, A/B Gunløg, A/B Eigi, A/B Leif, A/B Gullfoss, A/B Bergthora, A/B Store Thorklæhus, Boligselskabet Isafjord - andelselskabet M.B.A, A/B Egilshus, Islands Brygge Lokalråd, Skolehaven Islands Brygge og Bryggen For Alle.

Ikke mindst tak til de mere end 200 bryggeboer, der har støttet via MobilePay. Bryggebladet har fortsat brug for hjælp. Bak op om lokaljournalistikken ved at give et valgfrit bidrag på

MobilePay

44 28 00

eller ved bankoverførsel til
Reg. 3409 Konto: 13470774

*Indsamlingen er anmeldt til og godkendt af Indsamlingsnævnet.



Advokat

FÜRST advokatfirma
Islands Brygge 26
2300 København S
32 63 04 82 · www.furst.dk

Alexanderteknik

Alexanderteknik, Kigkurren 6-8
Bevidst Bevægelse og Dans
51 22 33 97 · holdehelelivet.dk

Apoteker

Islands Brygges Apotek
Thorshavnsgade 28 · 32 95 63 61
Mandag-fredag: kl. 9.00 – 18.00
Lørdag: kl. 10.00 – 14.00

Arkitekt

Michala Eken, arkitekt maa
Specialist i farvesætning og design
Tlf. 20 81 91 42 · michala@eken.dk

Begravelse

Begravelsesforretningen Islands Brygge
Leifsgade 6
32 95 75 75 · www.info-bedemand.dk

Brygges Begravelsesforretning

Amagerbrogade 155
Islands Brygge 13
32 55 55 55

Blomster

Blomstercirklen
Leifsgade 5
32 57 19 10 · www.blomstercirklen.dk

Isblomsten
Isafjordsgade 2
32 57 73 15

Børneaktiviteter

Cphdans
Njalsgade 23D · 50 15 60 00
www.cphdans.dk · info@cphdans.dk

Tigertræning
Leg, kamp og bevægelse.
Egilsgade 34 kld.
www.tigertraening.dk

Børnetøj

dinBabuska
Gunløgsvej 19 kl. th.
32 54 55 51 · www.dinbabuska.dk

Diætister

Klinisk diætist Vibeke Moustén
Kigkurren 8D, st. th.
21 96 51 00 · www.diaetistpraksis.dk

Dyreartikler

HPReptiles Danmark ApS
Egilsgade 12, kld
Man – Fre 11.00-18.00
Lørdag LUKKET
92 43 01 77 · www.hpreptiles.dk

Ejendomsmæglere

Estate Amager – Eldrup & Bast
Islands Brygge 7
33 21 00 04 · www.estate.dk

Ejendomsservice

EMS-Ejendomsservice
www.ems.dk · Tlf: 36 95 94 02
E-mail: info@ems.dk

Elektrikere

P. Kilding A/S
Egilsgade 40-42
32 54 56 91

Fodterapi

Klinik for fodterapi
Egilsgade 28, kld. tv
32 54 16 66

Foreninger

Bryggen For Alle (BFA)
www.bryggenforalle.dk

Islands Brygge Badminton
www.ibbadminton.dk
bryggenstjorbold@gmail.com

Fotografer

Fotograf Ricardo Ramirez
ricardo-ramirez.com
info@ricardo-ramirez.com

Fotohandlere

Njal Foto
Njalsgade 22
32 54 55 90 · www.njalfoto.dk

Frisører

Cabello
Grøn frisørsalon
Islands Brygge 21
32 12 70 03 · www.cabello.dk

Hair by Dahl

Islands Brygge 1B
32 54 81 02
Online-bestilling: www.hairbydahl.dk

Fysioterapeuter

Havnstadsklinikens Fysioterapi
Speciale i ryg, nakke, skuldre, fertilitet
og genoptræning efter fødsel
41 40 10 94 · www.amj-fysio.dk

Genbrug

Genbryggen
Reykjaviksgade 2, kld.
Mandag & onsdag kl. 15-18
Lørdag kl. 11-14

Optagelse i Fagregisteret:

Send mail til fagregister@bryggebladet.dk

Pris: 420 kr. for 10 udgivelser med tre tekstlinjer (maks. 35 anslag inkl. mellem-rum per linje). Ekstra linjer: 80 kr. per linje.

Priser eksklusiv moms

Fagregisteret kan også ses på www.bryggebladet.dk

Handyman

Personlig assistance
Brygges altmuligmand v. René M. Hansen
Tlf. 28993925, Nalde25@gmail.com

Historiefortælling

Historiedamen Mariane Josefsen
32 57 31 46
www.historiedamen.dk

Italiensk Is

Bravissimo-Bryggen Is og Kaffe
Islands Brygge 5
40 55 11 76

Life & Stresscoach

Helle Themsén
+ 45 42204444
www.stresscoachkastrup.dk

Lokalråd

Islands Brygge Lokalråd/
Brygges Borgerforening
Beboerhjørnet – Leifsgade 7
www.islandsbryggeslokalraad.dk

Læger

Lægerne på Bryggen
Louise Engell, Britta Forslund, Lina Nyqvist
og Susan Rosenberg von Scholten
Kigkurren 8M, 4.
www.laegernepaebryggen.dk
32 96 77 76

Malerfirmaer

Kasper Hougaard
Hilversumvej 17, 2791 Dragør
21 67 51 95

Murere

BSA Byg v/ Toni Bergenhammer
Egilsgade 45, kld.
40 14 74 13
bsabyg@mail.dk

Politiske partier

SF – Socialistisk Folkeparti på Bryggen
Kontaktperson: Klaus Mygind,
Erik Eriksensgade 9, 6. th., 2300 S
24 69 28 45
klaus_mygind@br.kk.dk

Psykologer

Heidi Sahlgreen
Leifsgade 16, 5. th
26 55 28 27 · aktivforandring.dk

Rosenmetoden

Karen Vinding
Gunløgsvej 43, kld. tv.
26 25 49 40 · www.karenvinding.info

Skoler & institutioner

Fritidscenter Islands Brygge
Artilerivej 71 C
Tlf 32546388
www.bbu.dk e-mail: fcib@fcib.dk

Skønhedsklinikker

Hos Amal
Egilsgade 4
20843136 · www.HosAmal.dk

Smuk

Njalsgade 22
33 16 17 17 · www.smuk.dk

Smørrebrød

T.S. Smørrebrød
Islands Brygge 7
32 57 20 05 · www.tssmorrebrød.dk

Systuer

Shhhy vi sy'r
– også efter mål
Thorshavnsgade 22
32 54 35 36 · www.shhhy-vi-syr.dk

Tandlæger

TANDLÆGEN.DK
v/ Søren Nielsen
Kigkurren 8G, 1.sal
Tlf 32 57 75 44
Islandsbrygge@tandlaegen.dk
www.tandlaegen.dk/koebenhavn-s/
islandsbrygge/

Tryllekunstnere

Michael Frederiksen
magi@trylle-michael.dk
www.trylle-michael.dk
20 92 70 03

VVS

Dan Rasmussen VVS ApS
Gunløgsvej 21
Tlf 36 72 30 00

Islands Brygge Vand og Varme ApS

Tlf.: 25 34 34 34
islandsbryggevv@hotmail.com

Zoneterapi

sanselig.dk zoneterapi
Online booking
Gunløgsvej 3, kld. Tv.
Tlf 40564201

OPSLAGSTAVLEN

Her kan din annonce stå!

OPSLAGSTAVLEN til køb-salg-bytte og lykønskninger. Opslag på siden er gratis for private. Dog koster boligannoncer 30 kroner i frimærker, der sendes til Leifsgade 7. Skriv kort og præcist til redaktion@bryggebladet.dk. Redaktionen forbeholder sig ret til at redigere opslagene.

Burchhardts Begravelsesforretninger

Amager & Sundby Ligkistemagasin
Italiensvej 16, 2300 Kbh. S, Tlf. 32 55 20 09

Christianshavns Ligkistemagasin
Prinsessevej 21, 1422 Kbh. K, Tlf. 32 54 01 44

Tårnby Begravelsesforretning
Amager Landevej 49,
2770 Kastrup, Tlf. 32 52 77 87

Træffes alle dage.
Aftaler træffes
også gerne
i jeres hjem.



www.burchhardt.dk

**BRYGGEBLADET**

FIND OS PÅ:

www.bryggebladet.dk

Test din viden om Islands Brygge

- Ejendommen Islandshus, ved den bemandede legeplads i Leifsgade, er i gang med en omfattende facaderenovering, samt vinduesudskiftning og nye altaner. Men hvornår blev ejendommen først taget i brug?
 - 1948
 - 1958
 - 1968
- I mange år lå Handelsbanken i Islandshus på adressen Berghthorassgade 13. Men hvad er der på adressen i dag?
 - Lund's Auto
 - Wulff & Konstali
 - Radikal Ungdom København
- Har tidligere bryggebo og medlem af Folketinget for Venstre, Martin Geertsen, været minister?
 - Ja, Sundhedsminister fra 2011 til 2015
 - Ja, minister for fødevarer, landbrug og fiskeri fra 2011 til 2015
 - Nej
- Har nuværende bryggebo, tidligere medlem af Folketinget og tidligere Overborgmester i København for Socialdemokraterne, Frank Jensen, været minister?
 - Ja, Justitsminister fra 1994 til 2001
 - Ja, Forskningsminister (1994-1996) og Justitsminister (1996-2001)
 - Nej

(se svarene på side 15)

Masker og magisk børnemodstand

Efter mødet med en maskebygger og et utal af klimasamtaler med naboerne fik fotograf Rita Blue Biza idéen til et fotoprojekt. Børn skulle personificere Amager Fælleds dyr og symbolisere magisk modstand mod den biodiversitetskrise, som Rita Blue Biza holder skarpt øje med

Tekst: Viktoria Fuglsang
Semenova
Foto: Ricardo Ramirez/Rita
Blue Biza
redaktion@bryggebladet.dk

Fotograf Rita Blue Biza på 41 år er aktuel med udstillingen 'I drømme er vi altid stadig her' i Kulturhuset Islands Brygge. Her fortæller hun om sine tanker bag projektet med de maskeklædte børn, om den biodiversitetskrise, hun mener rammer Amager Fælled og vores planet, og om at bevæge sig i spændingsfeltet mellem poesi og aktivisme.

Hvordan startede projektet?

– Jeg mødte Randi Kjær, som er maskebygger, og vi tog et kaffemøde om et fotoprojekt, da jeg synes, hendes masker er fantastiske. Jeg kunne se, at masker også blev brugt i forbindelse med bevægelsen Extinction Rebellion og demonstrationer, hvor man vil give truede dyrearter en stemme. Jeg ville snævre fokuset ind i fotoprojektet, så det skulle handle om arterne på fælleden, og det skulle være børn, der bar maskerne – jeg kan godt lide den umiddelbare tilgang, børn har til den verden af leg, hvor man træder ind i en andens karakter. På billederne kan man se børn med masker på, som repræsenterer de arter, vi deler by med. Og mere specifikt mange af de arter, som hører til på Amager Fælled. Børnene giver arterne en stemme og personificerer deres tilstedeværelse. Det er en form for magisk modstand, for dyrene på Amager Fælled er lige nu presset af voksnes beslutninger, og i virkeligheden bliver børnene heller ikke hørt.

Hvilke "voksne beslutninger" tænker du på?

– Man vælger at bebygge større dele af Amager Fælled. Vi koloniserer altid. Ligesom vi koloniserer kultur og natur i store dele af verden, så koloniserer vi også den nære natur omkring os. Vi har opdyrket langt det meste af vores land, og jeg synes, det er ret særligt at have dele af en storby, hvor man har en stor artsrigdom, som lever tæt på os, og som har tilpasset sig mennesker. Jeg synes, det er prekært, at man ikke tænker mere på deres habitater og trivsel. Det handler ikke kun om, at vi skal være her, flere boliger og infrastruktur. Det handler om, at man faktisk respekterer dyrenes ret til også at være en del af vores by - for de bor her også.

Hvilken research har du lavet for at finde viden om de truede dyrearter på Amager Fælled og om biodiversitets-



Maskerne på Rita Blue Bizas fotografier er skabt på maskebygger Randi Kjærs workshops, som bl.a. har foregået på Kulturhuset Islands Brygge.

krise, som du fortæller om i projektet?

– Jeg ved ikke, om jeg har researchet specifikt til dette projekt, men fordi jeg interesserer mig for emnet og bor op og ned ad fælleden, så har jeg været en del af den her samtale længe, omkring hvem der bliver påvirket af byggeriet derude.

Du nævner, at du har haft samtaler med andre voksne om klimakrise og truede dyrearter. Hvordan taler du med dine børn om alt dette?

– Det, synes jeg, er svært. Jeg taler faktisk ikke så meget med dem om det. Vi har selvfølgelig talt om Amager Fælled og om, at dyrene bliver presset. Børnene ved godt, at deres forældre synes, at det er en dårlig idé, at der skal bygges og føres nye veje derud. De forholder sig således, at de synes, det er synd for de dyr, der bor der, men vi taler ikke med dem om nogen krise. For det er for alvorligt, og de er for små - de er tre og otte år. Det skal de ikke bekymre sig om. Men vi taler selvfølgelig med dem om de her specifikke dyr – og de er jo helt klart på deres hold, men uden at det bliver så alvorligt, at vi snakker om, at skovhornuglen eller den store vandsalamander måske ikke findes, når de bliver store. Jeg prøver at holde det i den lette ende.

Er det ikke en stor mund-

fuld for børn at blive inddraget i spørgsmålet om biodiversitetskrise?

– Jeg synes, det er sjovt at sige, at det er en stor mundfuld at involvere børn. Vores børn er da involveret? Hvordan kan vi nogensinde tage dem ud af ligningen? Den legende del af projektet taler muligvis til børns lyst til at lege og klæde sig ud, men den alvorlige del af det taler til deres forældre og andre voksne. Det ville være total berøringsangst ikke at involvere dem, for det handler om børnene i sidste ende, og det ved vi også godt, vi kan bare ikke lide at tale om det.

Hvilke overvejelser har du gjort dig om udstillingen, efter den er kommet op?

– Noget, jeg har tænkt på efterfølgende, er, at udstillingen ikke er et højtråbende, aktivistisk projekt. Det er poetisk aktivisme, som bunder i nogle tanker, jeg gør mig. Titlen er jo 'I drømme er vi altid stadig her' og bunder også i, at når man tænker tilbage på sin egen barndom, så husker man specifikke ting. Få ting er permanente, og lige nu står vi midt i en biodiversitetskrise og en artsudrydelse, som man aldrig har set før. Jeg tænker på hvilke arter, som vil minde dem om noget i deres barndom, ligesom voksne i dag måske tænker tilbage på bilture om sommeren, hvor bilruden var plastret til med insekter. Vil vi stadig synge 'Jeg ved en lærkerede', når der ikke er flere sanglærker tilbage?

Rykker kunsten og fotografiet ved nogle særlige ting i mennesker, som andre medier ikke formår?

– Det er jo svært at sige, præcist hvad det er, kunst kan. For nogen kan det måske ikke noget, og for andre kan det en hel masse. Jeg tror, at kunst taler til nogle underbevidste lag i os. Jeg arbejder med drømmebilleder og emotionelle lag, som ikke handler om fakta og statistik. Jeg prøver at appellere til noget, som er mere nært og skrøbeligt.

Men der ligger også et meget dystert lag i dine billeder. Nærmest et varsel?

– Mine fotografier er ret mørke. De har en melankoli over sig, selvom der er børn på. Der er helt sikkert en undertone af noget, som er mere alvorligt.

▶ Rita Blue Bizas fotoudstilling 'I drømme er vi altid stadig her' kan opleves gratis kl. 09-22 i Biokuben i Kulturhuset Islands Brygge indtil d. 30. november. Derefter bliver udstillingen permanent i Kulturhusets kælder med helt nye billeder i samme serie.



HANS TAUSENS KIRKE

www.islandsbryggessogn.dk

ONSDAG DEN 9.
NOVEMBER KL.

13-15

ONSDAGS-CAFÉ

Der er ONSDAGSCAFÉ i menighedssalen i Hans Tausens Kirke. Ruben Harbo er vært i første halvdel, og Britta Bugge Madsen forestår fællessangen i anden halvdel fra kl. 14-15. Alle er meget velkomne! Der serveres kaffe og te.



ONSDAG DEN 9. NOVEMBER KL. 17

FYRAFTENSGUDSTJENESTE

Læg vejen forbi til en kort gudstjeneste ved sogne- og studenterpræst Camilla Aggersbjerg inden dagen går på hæld. Gennem ord og toner fra flyglet kan du fordøje dagen og finde ro, inden du begiver dig hjem eller videre.



GUDSTJENESTER

Søndag den 6. november kl. 11
Allehelgensdag
Allehelgengudstjeneste
ved sognepræst
Camilla Aggersbjerg

Søndag den 13. november kl. 11
Højmesse
ved sognepræst
Ghita Katz Olsen

Søndag den 20. november kl. 11
Højmesse
ved sognepræst
Henriette Barkholt

Søndag den 27. november kl. 11
Højmesse
ved sognepræst
Inger Lundager



Sognepræst Ghita Katz Olsen (Kbf.)
Tlf. 32 54 03 94 – mail: gho@km.dk
Mandag fredag

Sognepræst Lars Ahlmann Olesen
Tlf. 29 12 84 14 – mail: lao@km.dk
Mandag fredag

Sogne- og studenterpræst
Inger Lundager
Tlf. 40 14 64 26 – mail: ilk@km.dk
Mandag fredag

Studenter- og sognepræst
Camilla Aggersbjerg
Tlf.: 51 41 10 50 – mail: caag@km.dk
Mandag fredag

Konstitueret sognepræst
Henriette Barkholt
Tlf. 51211541 - mail: Hebb@km.dk
Mandag fredag

Organist Britta Bugge Madsen
Tlf. 27 12 14 09
mail: brittabuggemadsen@gmail.com
Mandag fredag

Facebook: Hans Tausens Kirke,
Islands Brygges Sogn

Kirkens kontor
Kigkurren 8A 2. th.,
2300 Kbh. S. Tlf. 32 57 41 96.
islandsbrygges.sogn@km.dk
Hverdage kl. 10-13,
tirsdag tillige kl. 16-18.
Lørdag lukket.

Træffes døgnet
rundt, alle dage
Tlf. 22 33 86 66

En smuk og værdig afsked
Aftale træffes gerne i Deres hjem

Leifsgade 6 - 2300 København S
www.info-bedemand.dk
Email : bedemand@info-bedemand.dk

Begravelse  Bisættelse

Alle aftaler træffes gerne hjemme hos Dem

Bryggens Begravelsesforretning

Amagerbrogade 155 · Islands Brygge 13
tlf. 32 55 55 55 · døgnvagt

Kongelundsvej 308, 2770 Kastrup
www.drachmannbegravelses.dk

BRYGGEBLADET

www.bryggebladet.dk

FIND OS PÅ:



BRYGGEMAD
MED BROOKER

Kassen eller kurven?

Efter i en periode at have forsøgt mig med måltidskasser er jeg blevet rigere på erfaringer, men har også fået en holdning til konceptet med at få leveret sine indkøb eller måltidskasser til døren

Tekst: Stephan Øhlers
Brooker
Foto: Marco Verch/Flickr
redaktion@bryggebladet.dk

Når man bevæger sig rundt på Bryggen, sker det oftere og oftere, at supermarkederne og måltidsløsningers udbringnings-service holder parkeret på gader og stræder.

Det er tilsyneladende det nye sort at få leveret sine dagligvareindkøb i stedet for at foretage dem i en fysisk butik. Der er i hvert fald efterhånden ikke mange supermarkedskæder, der ikke tilbyder denne service til deres kunder.

Måltidskasse eller indkøbskurv

Det samme gør sig gæl-

dende, når det handler om måltidsløsninger, hvor man via en app eller hjemmeside kan vælge sin aftensmad til den kommende uge.

Om så ens præferencer er økologisk, børnevenligt, singlekasse, plantebaseret eller noget helt andet, så er det hele muligt at få leveret direkte til døren.

Jeg forstår til fulde, at man i en travl hverdag gerne vil skære nogle hjørner og agere tidseffektivt. I et travlt familie- og arbejdsliv forstås det til fulde, at det er vigtigere at have kvalitetstid med sine udvalgte fremfor at stå i kø i supermarkedet.

Man vinder en masse ved at få bragt og leveret. Men man mister også noget, synes jeg. Som forbruger har man det privilegium, at man



CHOCOLATE CHIP COOKIES:

Opskrift på den berømte amerikanske småkage, som har et sprødt ydre og et blødt indre - lidt ligesom mange amerikanere har ry for at være.

- 150 g smør
- 130 g rørsukker
- 130 g brun farin
- ½ vaniljestang
- 1 æg
- 250 g hvedemel
- 1 tsk. bagepulver
- 1 tsk. natron
- ½ tsk. fint salt
- 200 g chokolade

Blødt smør, rørsukker, brun farin, vanilje og æg røres sammen til en ensartet konsistens. Hvedemel, bagepulver, natron og salt sigtes og

tilsættes, og massen røres sammen igen. Til sidst tilsættes chokoladen, som er skåret i grove stykker.

På en bageplade lægges bagepapir, og en klump småkagedej lægges på bagepapiret. (Opskriften giver ca. 15-20 småkager) Bagepladen sættes i en forvarmet ovn ved 175 grader, og bagetiden er ca. 10 minutter afhængigt af småkagernes størrelse.

Når de kommer ud af ovnen, føles de meget bløde, men hvis man lader dem ligge et øjeblik, kan de efter et par minutter flyttes over på en rist eller lignende.

selv afgør hvilke varer, man ønsker at konsumere. I supermarkedet kan man selv vurdere hvilke af de mange peberfrugter, der er spændstige og friske. Eller hvordan dufter krydderurterne i dag? Ser de lidt slatne ud? Føles gulerødderne hårde,

eller er de begyndt at blive bløde? Alle disse beslutninger foretages af den fysiske handlende. Og det kan for nogen sagtens være en æressag at udvælge de helt rigtige varer.

Som modtager af en kasse leverede varer fraskri-

ver man sig den rettighed. Her er det nogle andre, der har udvalgt dine varer til dig. Og om de har valgt de mest spændstige og friske grøntsager, eller om de blot har taget de ældste for at få deres lagerkonto til at stemme? Min personlige erfaring fortæller mig, at det ikke altid er de mest friske og lækre grøntsager, der lander foran min hoveddør. Snarere tværtimod, rigtigt tit er det mere den modsatte oplevelse, og i stedet for friske, hårde og fjedrende grøntsager er oplevelsen ofte, at grøntsagerne er bløde, slatne og fuldstændigt duftfrie!

Dannelse ved køleboksen

En anden u hensigtsmæssig konsekvens af at ændre adfærdsmønstre er, at oplevelsen i gangene i supermarkedet ikke er som i de gode gamle dage. Hvor man kunne få råd og vejledning af en medarbejder, som rent faktisk havde

viden om de varer, som befinder sig på hylderne. Eller en medarbejder, der kunne sørge for, at netop den vare, der mangler på hylden, igen vil befinde sig på sin plads i morgen.

Hvis man kunne finde tilbage til, at man prioriterede selv at gøre sine indkøb, måske endda sammen med sine børn, så ville de også blive introduceret til den raffinerede kunst at udvælge sine egne varer og ikke mindst få lærdom om, hvor tingene kommer fra, inden de lander i køledisken.

Kompromisset kunne være, hvis der skal være et, at man stadig vælger at gøre nogle af sine indkøb i fysiske butikker og så for at spare tid får leveret nogle varer til døren.

Vi behøver ikke gå tilbage til, at der kun handles på markedet, når bønderne kommer ind til byen med deres afgrøder.

Men et sted midt imellem er nok mere efter mit temperament.

Test din viden - svar

1. (c). 1968.
2. (c). Radikal Ungdom København.
3. (c). Nej.

4. (b). Ja, Forskningsminister(1994-1996) og Justitsminister(1996-2001).



Nyt fra bryggenet

Foreningen Bryggenet · Leifsgade 7 · 2300 København S
www.bryggenet.dk · info@bryggenet.dk

Problemer med VælgSelv er løst

Stofa har desværre haft en generel fejl, som gør, at Bryggenets brugere ikke har kunnet vælge tv-kanaler og streamingtjenester i VælgSelv-pakkerne før ca. d. 25. oktober.

Fejlen er heldigvis løst nu, så Bryggenet-brugere med VælgSelv-pakker kan vælge de streaming-tjenester og tv-kanaler, de vil benytte.

Der vil naturligvis ikke blive faktureret for VælgSelv-pakker for den periode, hvor de ikke fungerede.

Gratis hjælp til optimering af dit trådløse netværk

De hyppigste problemer Bryggenets brugere oplever, er relateret til brugerens eget udstyr, specielt trådløse net (wifi). Bryggenet tilbyder derfor gratis hjælp fra en tekniker, som hjælper med at optimere din wifi-oplevelse.

Teknikeren vil først forsøge at afhjælpe udfordringen med dit trådløse net ved at guide dig igennem de mest almindelige løsninger og problemstillinger. Hvis dette ikke hjælper på hastigheden, så vil teknikeren vurdere om der er grundlag for et hjemmebesøg.

Ved et hjemmebesøg foretager teknikeren en gennemgang af din nuværende wifi-løsning, med det formål at finde frem til årsagen for udfordringerne. Som en del af gennemgangen vil teknikeren også sikre, at din trådløse router er indstillet korrekt for at få den bedst mulige oplevelse.

Teknikeren vil som afslutning på sit besøg komme med en anbefaling til, hvad der yderligere kan foretages for at få det bedste ud af din internetforbindelse. Her kunne mulige optimeringsforslag være en bedre placering af den trådløse router, udskiftning af den trådløse router eller udbygning af det nuværende signal.

Bryggenet dækker omkostningen til teknikerbesøget, og hvis du ønsker at tage imod et optimeringsforslag, så vil du få oplyst prisen for dette inden arbejdet startes.

For at få hjælp til dit trådløse net skal du blot ringe til Kundeservice på 33 2300 99, hvor Fiberby sidder klar til at hjælpe dig.

Kundeservice

Kundeservice kan hjælpe dig med tilmelding og framelding af tjenester, faktura og abonnementsvilkår.

Det er også Kundeservice du skal kontakte, hvis du vil melde om fejl på de tjenester du modtager.

Kundeservice leveres af de firmaer, der står for vore tjenester, så der er forskellige kontaktpunkter og åbningstider for hhv. internet og tv.

Internet

Kundeservice leveres af Fiberby.
På telefonen (33 2300 99) ydes der personlig betjening

Mandag til torsdag kl. 9 – 18
Fredag kl. 9 – 16
Lørdag kl. 10 – 14

Du kan også sende en e-mail til support@fiberby.dk.

TV

Kundeservice leveres af Stofa.

På telefonen (88 303030) ydes der personlig betjening

hverdage kl. 08:00-21:00
weekender og helligdage kl. 09:00-17:00

Du kan også sende en e-mail til support@stofa.dk.

Bryggenets priser

Internet
Op til 1Gbit/s: 75 kr./md.
(500/500 Mbit/s garanteret)

Tv
Lille pakke: 175 kr./md.
Mellem pakke: 409 kr./md.
Stor pakke: 569 kr./md.
VælgSelv 10 inkl. lille pakke: 370 kr./md.
VælgSelv 20 inkl. lille pakke: 460 kr./md.
VælgSelv 30 inkl. lille pakke: 540 kr./md.

1000/1000
Mbit/s
75 kr./md.

Læs mere på
bryggenet.dk

Huler og huller

Et hul er ej blot et hul. Mange dyr deler over tid de samme huler og huller. De af os, der bor i gamle lejligheder, er også nummer tre, fem eller sytten i rækken, og det er jo sund fornuft

Tekst: Thomas Neumann
Foto: Linda Martin/Flickr
redaktion@bryggebladet.dk

Livet er farligt uden for hulen eller hjemmet. Men alle levende organismer skal skaffe mad og parre sig, og det kræver for de fleste at flytte sig fra det trygge. Efter vores forfædre kom op af urhavet for 150 millioner år siden, er der vel ikke gået længe, før nogle begyndte at grave sig ned i sikkerhed for rovdyr. Der er fundet en mere end 100 millioner år gammel dinosaurhule under jorden med rede.

Vildt mange forskellige organismer graver huller



Pære-bnb for småmus

© Linda Martin

og huler. Det er edderkopper, tusindben, slanger, frøer, ja selv fugle. Herhjemme har vi digesvaler og den meget smukke isfugl, som indimellem gæster Amager, men er forholdsvis let at møde ude ved Raadvad.

Hulemagere

Os i slægten pattedyr er storproducenter af huler og huller. Alle vores mus, rotter, mosegrise, spidsmus, muldvarpe, grævlinge, vildkaniner, oddere, ræve, ulve og bævere er byggekyn-dige. Lækat og ilder bruger ofte andres huler, og så er der banditterne mink, vaskbjørn og mårhund, der også huler den. Som tonsvis af arkæologiske fund viser, har vi mennesker også boet i huler. Og børn og barnlige sjæle har stor urkraft i at bygge huler i naturen, om det er i sne, grave ind i en bakke eller stable nogle grene sammen. Der tror jeg, vi genetisk ikke er så langt fra smånaverne ved at sidde trygt i et lille bo.

I den ideelle verden ville jeg designe og bygge en



NEUMANN'S
NATUR

smuk og bæredygtig bolig med udsigt til hav, sø eller grønne enge, men tid og ressourcer gør mig til en almindelig bryggebo; en glad af slagsen. Dyrene har det på præcis samme måde. De genbruger andres huller og huler i ét væk. En forladt ulvegrav bliver efterfølgende brugt af ræv og så grævling. Der er god dokumentation for, at mus i ét væk bruger andre arters huler. Mus lever ofte højst et år, så der er stor gennemstrømning af beboere. Så møder man et hul i diget, i jorden eller ved et træ, er der eller har været liv og glade dage. Men hvilket dyr er ikke lige til at vurdere. Men det skal da ikke forhindre én i at gætte, og små huller på 2-3 cm i diameter er sikkert en mus. Når græsset visner, træder jorden tydeligere frem, og det bliver lettere at spotte huller og huler.

LokalBolig

Islands Brygge

Når du skal sælge din bolig, så spørg de lokale.

Vi ved hvad din bolig er værd,
og hvem der gerne vil købe den.
Ring 36 30 15 55 for en gratis vurdering.

 LokalBolig

www.lokalbolig.dk

GÅR DU MED SALGSTANKER?
- SÅ RING TIL LOKALBOLIG



 LokalBolig

3630 1555