

Beboerhave ødelægges af vej og vendeplads

Pladsen foran det projekterede nye

En beslutning truffet i kommunens vejafdeling betyder, at en meget stor del af beboerhaven foran det nye medborgerhus skal bruges til vendeplads for de lastbiler, der skal køre varer til huset. Det kan betyde, at den beboerhave med udeservering, der var et af de største aktiver ved placeringen af det nye medborgerhus i Havneparken, fuldstændig ødelægges.

– Vi er helt uforstående overfor den trufne beslutning, siger lokalrådets formand Jørgen Thyregod.

– Da vi så planerne med vendepladsen inde i beboerhaven, henvendte vi os til bygherren KUC og kommunens vejafdeling, idet vi foreslog, at transportvejen til medborgerhuset kunne foregå ved, at vognene kørte op på siden af det nye hus og bakkede ud. Derved kan man slippe for, at de store lastvogne skal helt ind i haven, og der bruge megen plads til vende og komme ud igen.

Men det ser ikke ud til at kommunen vil ændre på

planerne, der betyder, at 40% af beboerhaven bliver til vejanlæg. I deres svar til Lokalrådet skriver Flemming Bach fra Vej- og Park-afdelingen, at der ikke vil blive givet tilladelse til, at køretøjer bakker ud i Islands Brygge. En nærmere begrundelse bliver der ikke givet, og ifølge Jørgen Thyregod kunne Flemming Bach heller ikke ved samtale begrunde afslaget nærmere end ved at fastholde: "at sådan var det altså".

Heller ikke en henvendelse til Kulturborgmester Hans Thustrup Hansen har givet resultat. Kulturborgmesteren tager slet ikke stilling til problematikken, men giver i sit svar til Lokalrådet blot en henvisning til KUC, der er bygherre.

Opgiver ikke håbet om beboerhaven

Desværre har heller ikke KUC endnu taget initiativ til at gøre noget ved pro-

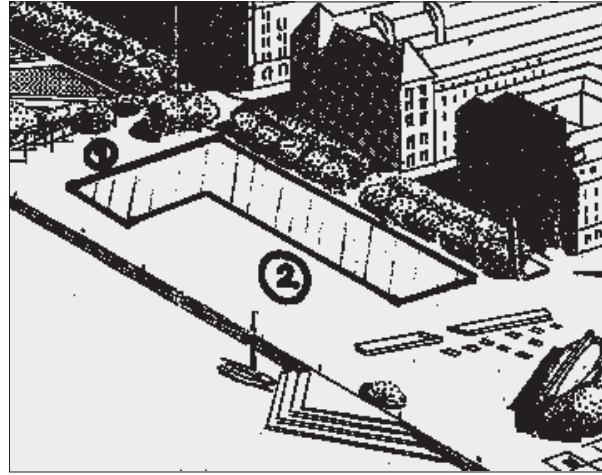

Kommunen vil lave en vendeplads inde midt i beboerhaven ved "2" - det betyder, at 40% af arealet skal bruges til vejområde. Lokalrådet har foreslået, at vognene kører på lans siden ved "1" og bakker ud.

blemet, hvilket ellers ville være naturligt, da de står som bygherre. Måske skyldes det, at formanden for ganske kort tid siden måtte fratænde sin stilling (se artikel andetsteds). I hvert fald mener Jørgen Thyregod, at det ikke har været heldigt, at Poul Erik Opperstrup er trådt tilbage:

– Det er helt klart et minus, at Opperstrup ikke mere er formand - han var en handlekraftig mand,

der kunne have taget affære, og vi havde allerede aftalt, at vi skulle gøre noget ved sagen, inden han for tre uger siden blev fyret.

Det ser altså ikke for lyst ud med udsigterne til en ordentlig have med udeservering, der ellers er måske det største plus ved den gode placering ud til havneløbet og solnedgangen over byen. Men Lokalrådet har ikke helt opgivet håbet:

– Det er lykkedes for os at få et møde med KUC's direktør Hans Grønberg, og vi er helt sikre på, at vi dér kan få KUC overbevist om, at det kan betale sig at arbejde for at få ændret på vilkårene. Det vil altså være for idiotisk at få ødelagt beboerhavens mange muligheder, og absolut ikke i Bryggeboernes interesse, afslutter Lokalrådets formand Jørgen Thyregod.

Uvis fremtid

De hjemløse pensionat KFUM er stadig uden fremtid.

SIDE 3



Kommandantbygning rives ned

Lokalplan for Ny Tøjhusområdet.

SIDE 6



Thorshave spås kort levetid

SIDE 7

Bedre sent end aldrig

Pensionister får nu deres boligstøtte fra 1994.

SIDE 9

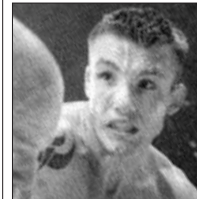

Fremtidshåb

Mikkel Kessler slog endnu engang til og viste at han er en kommende mester.

SIDE 7



København S
Telefon 32 54 01 23 • Mobil
21 43 13 31
Besøg vores hjemmeside:
www.allian-bo.dk



Snarlig løsning på det gule hus

Der er endnu ingen afklaring på spørgsmålet om, hvornår Columbus Film fraflytter det gamle gule hus på havnen. Tidspunktet for udflytningen er afgørende for om tidsplanen for det nye medborgerhus kan holde.

Bryggebladet erfarer dog, at der ventes en løsning på problemet i løbet af meget kort tid. Formentlig allerede i denne uge.

Nedrivningen af bindingsværkshuset - der har prydet havnen siden 1904 - skal ifølge den oprindelige plan for opførelsen af det nye medborgerhus påbegyndes 1. juli. Problemet er, at husets ejere, Columbus Film, har et kontraktmæssigt lejemål på grunden indtil den 1. april 2001. Firmaet har derfor krævet kompensation for flytteud-

gifterne fra Københavns Kommune, hvis de skal forlade grunden og huset tidligere.

På Bryggebladet følger vi naturligvis sagen og håber vi kan løfte sløret for datoen for påbegyndelsen af nedrivningen - og dermed det første spadestik til vores nye medborgerhus - i næste nummer.

mla

ANTIKKRAM

Leifsgade 3
køb og salg
af bl.a.

Gamle møbler og vitrineskabe.
Figurer - Kgl., B&G, Dahl-Jensen.
3-tårnet sølvtøj, malerier, lamper.

Åbningstider: tirsdag & torsdag 12-18
fredag 15-18
lørdag & søndag 11-14

✳ ET BESØG VÆRD ✳

Have's TV-PC Service

Ejllingsgade 30 - 2300 København S E-mail: have@have.dk

Reparation af: Fjernsyn - Vidio - Audio - Computere

Fast Åbningstid man-fre 17 - 19

32 Mb PC100
SD-Ram kr. 327,-
64 Mb PC100
SD-Ram kr. 556,-
128 Mb PC100
SD-Ram kr. 1070,-
CD-brander 4x4x24 kr.1849,-
Ultrasyn scanner
USB 19200x19200 kr.820,-
40X CD-Romdrev kr.380,-
CD-medier 650 min. kr.10,-
CD-medier 700 min. kr.11,-

Ny PC u/monitor
450 MHz AMD K6-2 3D CPU -
100 MHz Motherboard u/jumper
AGP 3D grafikort - 16 bit lyd-
kort - 40X CD-Romdrev - 64 Mb
Ram PC100 SD-Ram - 6,4 Gb
UDMA66 harddisk - 1,44 Mb
diskettedrev - 80 Watt højtalere -
Win98 Keyboard - Logitech
School mus - Midttower - 56K
Modem Kr. 4.980,-

Tlf: 32544319 - Mobil 20914319 - Fax 32544319

BRYGGEBLADET udgives af Beboerhjørnet
Leifsgade 7 · 2300 København S · Tlf: 32 96 28 15 ·
E-mail: bryggebladet@hotmail.com
Dette nr. er redigeret af:
Jørgen Thyregod

I redaktionen: Michael Lund Andersen, Lone Kleve-
høj, Hans Ulrik Riis, Jacob Edmonds, Lena Kock,
Jean Gauthier, Jens Juhl Jensen, Jørgen Poulsen,
Henrik Christensen, Martin Kaltoft, Stine Villadsen,
Trine Schjødt

Annoncer: Charlie Petersen

Layout: Asger Jeppesen

Prepress: Grafisk Service, Thorshavnsgade 14

Tryk: Offsettrykkeriet Midtjylland

EDB-support: Henrik Preisler, Verner Have

Administration: Karsten Poulsen, Carsten Stjernholm

Oplag: 5.700.

Frist for indlæg er fredagen før bladet udkommer

Næste nr. udkommer onsdag d. 16. maj 2000

KUC-formand fyret

Misbrug af kreditkort førte til
fyringen af formanden gennem 21 år

Poul Erik Ooppelstrup, der har været formand for Københavns Ungdomscentre i 21 år, blev i starten af april sat fra sit job, da det blev afsløret, at han i hele 12 år havde brugt KUC's kreditkort som sit eget.

Som oplysningerne ligger, ser det ikke ud som om, der har været direkte svindel i sagen. Men igenem de sidste 5 år har der været trukket store beløb (ca. 300.000 kr.), der er brugt til spil på casino. Formanden har ifølge forlydere, der ikke er afkræftet, brugt KUC-kortet på sine rejser og hver måned indbetalt det grove beløb på check til KUC. Men som han selv udtaler, var det nok lidt dumt, og overborgmester Jens Kramer Mikkelsen besluttede så, at det måtte betyde, at Poul Erik Ooppelstrup måtte træde tilbage.

Det gør ikke sagen bedre, at der er noget, der tyder på, at der derudover har været livlig brug af repræsentationskontoen. Ifølge Jyllands-Posten har KUC's udsendinge brugt en hel del repræsentationsmidler på dyre midda-

ge, stripbarer og studieture til udlandet.

Fyringen har sat næring til debatten om at nedlægge KUC, der bl.a. også er den organisation, der driver medborgerhusene. KUC har overvejende været en Socialdemokratisk organisation, hvilket en del politikere har set skævt til. Og Louise Frevert, Dansk Folkeparti og mavedanserinde, var også hurtig til at kræve hele foretaget KUC lukket. Mere besindige politikere mente dog, at man måske lige burde se sagen lidt nøjere an før man gik så drastisk til værks.

Foreløbig ser det ikke ud til, at KUC lukkes, men for Islands Brygge har fyringen af Poul Erik Ooppelstrup betydet, at kommunikationen vedrørende det nye medborgerhus er blevet dårligere, hvilket kan få betydning for den kommende beboerhave (se artikel andetsteds i avisen) *vic*

Graffiti og andet hærværk

Af Islands Brygges Lokalråd

Vi er i Lokalrådet flere gange blevet kontaktet af bryggeboere, der spørger om vi ikke kan gøre noget ved den graffiti og det hærværk, der finder sted især i Havneparken. Hærværket kostede sidste år 100.000 kroner bare til vedligeholdelse af toiletbygningen. Penge som kunne være gået til nye planter eller nye legeredskaber til børnene.

Der er ikke noget vi hellere ville, end at gøre noget ved det, hvis vi kunne, og derfor har vi også taget emnet op som et af årets indsatsområder. På nogle møder har vi debatteret årsagen/geringsmændene, og mener at kunne opspore problemerne til tre forskellige grupper.

Den første gruppe, som også er den henvendelse til os især drejer sig om,



Hærværk på toiletbygningen i Havneparken kostede sidste år 100.000 kr.

er skatterne. Vi tror ikke, at skatterne generelt er hærværksmænd, men det er vist kendt, at de såkaldte tac's er forbundet med skattemiljøet. Nogle bryggeboere mener, at vi skal sørge for at få nedlagt rampen, men det kan vi ikke støtte. Der er i forvejen ikke for mange tilbud til

unge i den alder i bydelen, og det ville måske være mere naturligt med endnu flere tilbud til den gruppe.

Den anden gruppe tror vi har forbindelse med musikmiljøet i Kigkuren. Der er ofte ny graffiti på ruten derfra og op til Langebro.

Den tredje gruppe er

desværre nok unge fra Bryggen, der bruger Havneparken som legeplads og synes, at det er sjovt at brænde forskelligt som legeredskaber m.v. af og smadre parkens lys.

At løse problemerne er ikke så nemt, men i nær fremtid vil Lokalrådet tage emnet op i Tværs-gruppen, der er en sammenslutning af skole/institutioner/politi og andre der har fælles interesser for Islands Brygge. Det er jo ikke umuligt, at en samlet indsats kan dæmpe op for de irriterende ødelæggelser.

I mellemtiden vil vi opfordre folk til at holde lidt øje med, hvad der sker, og skulle man se nogle, der forsvær hærværk, så ring straks til politiet og lad dem ordne det videre. Hvis vi på den måde er lidt opmærksomme, kan vi måske selv være med til begrænse ødelæggelserne.

Ny forretning i Leifsgade

I disse dage åbner en del nye forretninger på Bryggen. En af dem er 'Antikkram' i Leifsgade 3, hvor Birthe og Mogens Jessen tirsdag d. 25.4. slog dørene op.

'Antikkram' er, som navnet refererer til, en forretning med antikviteter og andet kram såsom tallerkenrækker, kaminure, platter, naturalistiske tegninger og malerier, kaffe- og middagsstel til et utal af gæster samt flotte rammer, kommoder og meget, meget mere.

Birthe og Mogens Jessen har aldrig drevet butik før, men har gennem de seneste år indkøbt og solgt på krømmermarkeder.

- Vi havde efterhånden samlet så mange ting, som vi aldrig så, for de stod jo bare i papkasser, og så tænkte vi: Hvorfor ikke prøve, om det går med egen forretning? fortæller Mogens Jessen.

Ægteparret er begge fuldtidsarbejdende, så forretningen skal drives sideløbende med deres egentlige arbejde. Det betyder bl.a., at forretningens åbningstider er begrænsede, men også at de ikke har tid til at tage rundt og opkøbe dødsboer. I stedet kommer mange forbi med ting, de ikke længere har plads til i hjemmet, og ægteparret giver da et tilbud. Derudover er krømmermarkederne stadig et stort ind-



Birthe og Mogens Jessen i deres nyligt åbnede forretning Antikkram, Leifsgade 3.

samlingssted for de nye forretningsdrivende.

Birthe og Mogens Jessen bor selv på Bryggen, hvor for valget af forretningsen beliggenhed ikke var vanskeligt. De finder, at selve lokallet i Leifsgade som hele Bryggen er attraktivt.

- Der er en del unge mennesker på Bryggen, og de har altså en forkærlighed

for gamle ting og sager, siger Mogens Jessen, og tilføjer, at de gamle lejligheder jo også appellerer til gamle lysekrone mm.

- Men, siger MJ, vi er godt klar over, at vi må gøre opmærksom på os selv i en større radius, hvis vi skal have kunder nok i butikken. City og længere ude på Amager fx.

Til gengæld mener ægteparret, at Bryggen har en lovende fremtid foran sig,

hvad angår befolkning og befolkningstilvækst og dermed kunder i kraft af planerne for Søjakken, Nytaalhusgrunden og Ørestaden i det hele taget.

Birthe og Mogens Jessen er i hvert fald fuld af optimisme, og de og deres forretning ønskes hermed velkommen til Bryggen samt held og lykke! *svil*
'Antikkram' har åbent tirs. og tors. 12-18, fre. 15-18 samt lør-søn. 11-14

Sommeren titter frem
- og vi har åbnet haven...

MOENMAD på hverdage fra kl. 10.00 (fra mand. 1.maj)
BRUNCH (af-selv betalt) i weekenden kl. 10-14
DANSK PROKOST hverdage kl. 12-16.30 og lør- og søndag kl. 14-16.30
MIDDAG alle dage kl. 18-22.30

LILLE MØLLE MUSEUM
Åbnet for museum torsdag den 18. maj kl. 14.00
Traditionen ligger vi LEVERE MUSEUM

Bastionen + Løven
CAFE • BAR • RESTAURANT
Lille Mølle • Christianshavn Voldgade 50 • 1234 København K
Telefon 33 889 340 • Åbent alle dage kl. 12-24 - hele året

Julle's Køreskole
v/ J. Schmidt

- ★ M/K kørelærer
- ★ Speciale ordblinde og nervøse
- ★ Garanti for ankenævnen
- ★ Medlem af Dansk Kørelærerunion
- ★ Eget teorilokale på Bryggen
- ★ Egen bane og køreteknik på Amager
- ★ Ring og få tilsendt en brochure

TLF. 32 59 95 73

Malermester
GUNNAR MADSEN
Tlf. 48 28 69 06 · Biltlf. 21 46 28 13
Fax. 48 28 69 27

Medlem af Københavns Malerlaug



Denne mand er lige blevet udskrevet fra hospitalet og venter i opholdsstuen på at blive vist til rette.

Ingen forhandlinger med DS-Industries

De hjemløses pensionat KFUM stadig uden fremtid

Svend Heegaard, direktør for DS Industries, der står for salget af Sojakagegrunden, er kommet med følgende kommentar til Bryggebladet omkring opsigelsen af KFUM-pensionatet, Drechselsgade 1.

– Først vil jeg gerne sige, at vi har ventet så længe som det har været muligt med at opsiges KFUM's lejemål. På grunden skal der, ifølge lokalplanen, være etagebyggeri. KFUM skal bruge et grundareal til fladt byggeri, som det ikke er muligt at opfylde. Kvadratmeterprisen vil simpelthen blive utroligt høj og det prisniveau kan KFUM-pensionatet nok ikke være med på. Grunden er endnu ikke solgt, men højst sandsynligt sker det inden for et år, set i lyset af den rivende udvikling salget af Sojakagegrunden er inde i. Opsigelsen har altså intet at gøre med at de skæve eksistenser ikke passer ind i Havnestaden. Vi vil meget gerne være KFUM behjælpelige, hvis vi kan, og har da også peget på en anden grund her i nærheden, som dog



– Kvadratmeterprisen er simpelthen alt for høj for KFUM-pensionatet, siger Svend Heegaard.

ikke ejes af os, slutter Svend Heegaard.

Denne udtalelse tyder på at der har været forhandlinger i gang med KFUM, men det er ikke tilfældet.

Ifølge Jens Klausen, formand på KFUM, har der været afholdt et formelt møde med DS Industries, som mere havde karakter af et informationsmøde.

– Jeg stiller mig ufor-

stående overfor Svend Heegaards udtalelser. Det lyder som om vi har fremslået nogle konkrete krav i en forhandlingssituation. På det eneste formelle møde der har været afholdt, blev vi forelagt lokalplanen for området, som vores institution ikke var en del af. Vi er da glade for det nuværende store grundareal, men har ikke stillet nogen krav til DS Industries om et tilsvarende areal, eller har udtalt os negativt om at placere pensionatet i et etagebyggeri. Til gengæld har Svend Heegaard da ret i at grundpriserne nok er for høje for os, slutter Jens Klausen.

Jørgen Thyregod, formanden for lokalrådet på Islands Brygge, udtaler til Bryggebladet:

– Vi mener at DS Industries burde være KFUM-pensionatet behjælpelige i at finde en ny løsning. I bund og grund er det et spørgsmål om vilje. DS Industries, som sikkert tjener stort på salget af Sojakagegrunden, kunne jo også vælge ikke at sælge den grund, hvor KFUM

befinder sig. Hvor er den sociale bevidsthed henne?, spørger Jørgen Thyregod. *luk*

Mors♥dag
søndag d.14.maj
åben fra 9-17

**Maloa
Blomster**

Thorshavnsgade 26
32 57 05 14

 **Artillericafeen**
Artillerivej 48

På cafeen med de interessante gæster
og de spøjse opvartere spiller

Leif Jensen – fra Bakken til Bryggen
60'er-musik så det swinger
Fredag d. 5. maj kl. 21
Fri entré
32 54 62 71

DROP INN
MAJ – 2000

| | | |
|---------|------------------|--|
| Ons 3. | 23 ³⁰ | Mike Gator |
| Tor 4. | 23 ³⁰ | Makin' Whoopies |
| Fre 5. | 24 ⁰⁰ | Juicy Blues |
| Lør 6. | 24 ⁰⁰ | Doctors Order |
| Søn 7. | 23 ³⁰ | Almost Bluesband |
| Man 8. | 23 ³⁰ | Mats Madestam, Tomas Høffding, Henrik Askou. Feat.: Mads Lumholt |
| Tir 9. | 23 ³⁰ | Jacob Rathje, Rasmus Grosell, Michael Friis |
| Ons 10. | 23 ³⁰ | Jammight ved Tomas Høffding og Henrik Askou |
| Tor 11. | 23 ³⁰ | Midnight Blues |
| Fre 12. | 24 ⁰⁰ | Naughty Nipples |
| Lør 13. | 24 ⁰⁰ | Girls of '99 |
| Søn 14. | 23 ³⁰ | Alex Hermansen og Lasse Fischer |
| Man 15. | 23 ³⁰ | Aske Jacoby, Assi Roar, Franz Riffberg |
| Tir 16. | 23 ³⁰ | Booty Call |
| Ons 17. | 23 ³⁰ | Booty Call |
| Tor 18. | 23 ³⁰ | BB Blues |
| Fre 19. | 24 ⁰⁰ | The Clowns |
| Lør 20. | 24 ⁰⁰ | The Stuff |
| Søn 21. | 23 ³⁰ | Troels Jensen, Tomas Høffding og Henrik Askou |
| Man 22. | 22 ⁰⁰ | Billy Cross, Flemming Ostermann, Mik Schack |
| Tir 23. | 23 ³⁰ | Jacob Rathje, Rasmus Grosell, Michael Friis |
| Ons 24. | 23 ³⁰ | Jammight ved Tomas Høffding og Henrik Askou |
| Tor 25. | 23 ³⁰ | Little Guitar |
| Fre 26. | 24 ⁰⁰ | Roy Richards Otis Jam |
| Lør 27. | 24 ⁰⁰ | Øernes Bluesband |
| Søn 28. | 23 ³⁰ | Lee Robinsons Trio |
| Man 29. | 23 ³⁰ | Jacob Reich, Casper Poppe, Anders Krogh |
| Tir 30. | 23 ³⁰ | Blue Velvet |
| Ons 31. | 23 ³⁰ | Blue Velvet |

LIVEMUSIK

Se også vores musikprogram på www.aok.dk

DROP INN · Kompagnistræde 34 · 1208 København K
Tlf. 33 11 24 04

E-mail til Kramer

Borgere med adgang til internet har fået en ny mulighed for at komme i "snak" med overborgmester Jens Kramer Mikkelsen (S).

Som led i kommunale bestræbelser på at styrke dialogen mellem borgere og politikere, har Kramer oprettet en mailadresse hvor man frit kan stille ham forslag - og give kommentarer med på vejen.

Adressen er den enkle: overborgmesteren@kk.dk

I forvejen er københavnernes flittige brugere af den kommunale hjemmeside. I løbet af en typisk måned er der således i omegnen af 30.000 besøgende på www.Copenhagencity.dk.

Og selvom der hvert år er en halv million gæster i kommunens informationscenter på Rådhuspladsen, har kommunen registreret

en kraftig forøgelse af elektroniske henvendelser. Det er årsagen til, at kommunen snart vil undersøge brugervenligheden på deres hjemmeside.

Hvordan borgere uden adgang til internet får glæde af det kan være svært at se. Men de må formentlig tøffe ind på Rådhuspladsen. Og der bliver sikkert plads nok: Resten er jo ude og surfe... *mla*

GIMLE

ISLANDS BRYGGES MEDBORGERHUS

Thorshavns-gade 21

Kontor: tlf. 32 95 13 94
Café: tlf. 32 57 51 01
Fax: tlf. 32 57 02 95

Program for fransk uge i Gimle

2/5-11/5 Fransk/dansk udstilling i Cafeen med
Ulla Silfverberg Andreassen, Maiken Thorsen, Denis Prunier, Jean-Marcel Busson, Sylvie Reno, Francis Ruggirello, Tall, Paul Petersen, Helle Zarp, Vagn Groth

Fredag 5/5 kl. 20 – entré 50 kr.

Festnoz med SKOLVAN (F)

Youenn Le Biban, Gilles Le Bigot, Dominique Molard, Bernard Le Dreau, Loïg Troel

Lørdag 6/5 – fri entré

kl. 15 Fortælleunivers byder velkommen, og dagen starter med foredrag af Eva Trein Nielsen om Marseille og Bretagne.

Det mangeartede Frankrig

kl. 16 synger Bryggekorset franske sange. Fortælleunivers fortæller historier undervejs. Der er kaffe og kage hele dagen, og **fra kl. 18** er der fransk hyggecafé med åben scene.

Søndag d. 7. maj kl. 15 - fri entré

Jacques synger Brel

Jacque Lauritsen, Bjarne Sahl, Kim Jezus

Festivalen er støttet af Institut Francais og KUC

Menu for Dagens Ret (fra kl. 18) i Gimle's Café 2. maj til 12. maj Fransk Uge:

- tirs. 2. Chou farci avec pommes sautées au cru
Farseret spidskål med råstegte kartofler
- ons. 3. Soupe de poisson au fenouil
Fiskesuppe med fennikel
- tors. 4. Coq au chambertin
En slags luksu Coq au Vin – NB forhøjet pris: 45 kr.
- fre. 5. Soupe au lait d'huile et galettes de sarrasin
Østersuppe med boghvedepandekager – NB: forhøjet pris: 45 kr.
- lor. 6. NB også lørdagsmenu: Jarret de veau à la provençale
Provencalsk kalveskank
- søn. 7. i forbindelse med "Jacques synger Brel":
Gatau au chocolat til kaffen
- man. 8. Vegetarisk Pastaret
- tirs. 9. Røget kyllingebryst med nye kartofler og grønne asparges
i orangesauce
- ons. 10. Dagens fisk
- tors. 11. Krydret oksegryde med nye kartofler
- fre. 12. Marineret svinekotelet med sauté af forårets urter

På baggrund af flere høflige forespørgsler sælges i Cafeen den nye CD med

Rendstenens liljer »Gamle numre«. Den koster 100 kr.

Fra lørdag d. 13/5 og frem til sommerlukningen i Gimle udstiller Pernille Manly i Cafeen. Dybden i hendes store oliemalerier afslører en inspiration hentet fra naturen. Billederne er holdt i afdæmpede farver, der alligevel udstråler en fantastisk kraft.

Og så til nyheden:

Det er nu officielt, at Gimles liv er blevet forlænget til nytår. Søndag d. 31. december skal der være lukket og slukket.

Åbent hver dag kl. 12 – 23 Søndag kl. 13 – 18



SPORT FRITID KULTUR



Skolvan i København

Den Bretonske gruppe Skolvan spiller op til traditionel Bretonsk Fest-Noz i København

Gruppen Skolvan har i årevis været det førende navn indenfor Bretonsk folkmusik og har udgivet flere cd'er, mest kendt er nok cd'en "Swing & tears" (1994) der samme år blev kåret til Årets Album (Album of the Year) i Frankrig og Portugal: af læserne af Trad Magazine (F) samt avisen Diario de Noticias (Portugal).

Skolvan blev i 1984 startet af 3 musik-professorer fra the Regional Conservatory of Music, Song and Traditional Dances of Brittany, i Ploemeur (Morbihan), og guitaristen Gilles Le Bigot. Nu 16 år senere, optræder stadig af én af de

oprindelige professorer, Youenn Le Biban, sammen med Gilles Le Bigot, med en ny konstellation af professionelle musikere. Gruppen består nu således af 5 medlemmer:

Youenn Le Biban – "piston", bombarde, binioù
Gilles Le Bigot – guitar
Dominique Molard – percussion: tablas, bodhran, darbouka, cajon (spiller fast med Alan Stivell..)

Bernard Le Dreau – saxofon (sopran)
Loïg Troel – diaktonisk acordeon.

Skolvan har som gruppe spillet en essentiel rolle i den Bretonske Fest-Noz bølge der nu har invaderet

Frankrig og lige så stille breder sig ud over landets grænser til resten af Europa. Konceptet er hel-aften/nat-livemusik (10-14 timer non-stop) med dans og fest. I København præsenteres, som introduktion til konceptet, en blid version af Fest-Noz, blot ca. 4 timer, men med kvaliteten i top: Frankrigs absolut førende Fest-Noz-band, Skolvan. Det er deres eneste optræden i København, og løber af stablen:

Fredag d. 5. maj 2000 kl. 20 i Gimle
Entré: 50 kr. Børn under 12 år gratis ifølge med voksne. Ingen forudbestilling.

Jacque synger Brel

Intense sange og bratte stemningskift mellem bidende ironi og hudløs poesi er kendetegnende for Jacques Brel.

Hans navn er ueløseligt forbundet med den franske chanson, trods det at han oprindeligt stammer fra Belgien. Troubaduren, der med sin guitar vækkede

opsigt i 1950'erne & 60'ernes Paris, havde som et af sine yndligstemmer satiren over snerpet skinhellighed og bedsteborgerlig konformitet.

I forestillingen "Jacques synger Brel" er guitaristen skiftet ud med piano og harmonika, når publikum gennem en bred vifte af numre føres ud i alle

hjørner af Brel's fascinerende univers.

Trioen bag "Jacques synger Brel" består af:

Jacque Lauritsen

Bjarne Sahl (piano)

Kim Jezus (harmonika)

Arrangementet er med fri entré og foregår:

Søndag d. 7. maj 2000 kl. 15 i Gimle.

Dansk / fransk udstilling

I forbindelse med Den Franske Uge på Gimle kan man indtil den 11. maj 2000 opleve et møde mellem danske og franske billedkunstnere.

Den ene konstellation af kunstnere – Ulla Silfverberg Andreassen, Maiken

Thorsen, Denis Prunier, Jean-Marcel Busson, Sylvie Reno og Francis Ruggirello – har base i Marseille og kunne opleves i København og Marseille sidste år.

Den anden gruppe – Tall, Paul Petersen, Helle

Zarp og Vagn Groth – har base i København og i Douarnenez (Bretagne). Gruppen samles desuden denne sommer i Poullan-mer i Bretagne med en installation af byens rådhus.

Biblioteket Islands Brygge

Islandsk bogsalg

Så er det tid til Det islandske bogsalg – arrangeret i samarbejde med bibliotekets aktive brugerråd.

Salg af bibliotekets kasserede bøger er allerede godt i gang, I denne uge

| | |
|--------------------------------|--------------------|
| Lørdag 29. april-lørdag 6. maj | 1 bog for 10 kr. |
| Mandag 8. maj | 2 bøger for 10 kr. |
| Tirsdag 9. maj | 3 bøger for 10 kr. |
| Onsdag 10. maj | 4 bøger for 10 kr. |
| Torsdag 11. maj | 5 bøger for 10 kr. |
| Fredag 12. maj | 6 bøger for 10 kr. |
| Lørdag 13. maj | 7 bøger for 10 kr. |

er prisen 10 kr. pr. bog. Tør man vente til næste uge falder prisen dag for dag, således at man mandag d. 8. maj får 2 bøger for 10 kr.

om tirsdagen 3 bøger for 10 kr. osv. for at slutte med 7 bøger for 10 kr. om lørdagen... Ja, hvor længe tør man vente?

KØTILBUD kl. 9 TORSDAG MORGEN

AIWA XP-V45

AIWA DISCMAN

FØR 899,-

NU 299,-

BEMÆRK: KUN 3 STK. PÅ TILBUD

DENVER TCD-37

GHETTOBLASTER

FØR 499,-

NU 199,-

BEMÆRK: KUN 4 STK. PÅ TILBUD

CANON BJC-5000

BJC-5000

FØR 2399⁹⁵**NU 999,-**

BEMÆRK: KUN 1 STK. PÅ TILBUD

LUMATRON HW-330

MINIANLÆG

FØR 1495,-

NU 799,-

BEMÆRK: KUN 1 STK. PÅ TILBUD

AIWA CX-NH 220 MD

MINIANLÆG

FØR 2795,-

NU 1499,-

BEMÆRK: KUN 2 STK. PÅ TILBUD

LUMATRON 20" TV

98TV20M

FØR 1695,-

NU 799,-

BEMÆRK: KUN 1 STK. PÅ TILBUD

TORSDAG · FREDAG · LØRDAG
TEKSTIL-MARKED

SPAR OP TIL

40%50%60%70%

Super Brugsen

Stil krav. Det gør vi

NJALSGADE 27

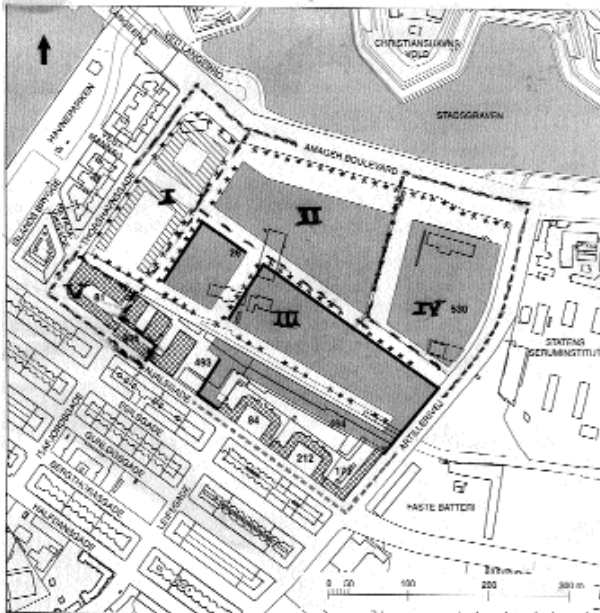

Tegningen viser principielle byggezoner og bebyggelsesplan for Ny Tøjhus-området.

Lokalplansforslag for Ny Tøjhusgrunden

Gennemgang af kommunens intentioner, der bl.a. betyder, at Kommandantbygningen fra 1909 skal rives ned

Københavns Kommune har udgivet Lokalplansforslag Ny Tøjhus med tilhørende forslag til kommuneplantillæg. Det tidligere militære anlæg Ny Tøjhus skal omdannes til et integreret bykvarter med boliger og serviceerhverv iflg. kommunalplanen fra 1997.

Statens ejendomselskab Freja Ejendomme A/S overtog ved årsskiftet 1997-98 ovennævnte grund med henblik på afhændelse og har derfor anmodet Københavns Kommune om, at der tilvejebringes det fornødne plangrundlag for opførelse af ny bebyggelse til boliger og serviceerhverv bl.a. hotel mv.

Lokalplanrådet er på ca. 150.000 m² og omhandler området begrænset af Amager Boulevard, Artilleri-

ervej, Njalsgade og Thorshavnsgade.

Islands Brygges boligområde indeholder en tæt, homogen bygningsmasse fra perioden 1900 - 1920, der har fungeret som en by i byen med sin egen identitet.

Helhedsplanen omfatter konkret et projekt til et hotel med 400 værelser og en boligbebyggelse på ca. 13.000 m² svarende til ca. 100-130 boliger.

Mod Amager Boulevard er der skitseret tre punkthuse i op til 12 etager. Flere erhvervsbygninger på Rosenkærrets arealer (bl.a. Superbrugsen) nedrives for at forbinde Njalsgade og Ny Tøjhusgrunden. Når hele bebyggelsesplanen er gennemført, vil 45% af de 208.000 m² etageareal være boliger, hvoraf ca. 23.000 m² er eksisterende som bibeholdes.

Et vigtigt led i omdannelse af området er at fastlægge infrastruktur, herunder en ny bydelsgade og en ny lokalgade. Endvidere fastlægges et stianlæg som led i kommunens overordnede cykelrutenet.

Lokalplanrådet er opdelt i 5 underområder. Område I, II og III fastlægges til boliger og serviceerhverv. Ingen boliger må være mindre end 75 m². Boliger for unge, ældre og folk med handicap opført efter gældende lovgivning er undtaget fra bestemmelserne. I område I skal opføres bebyggelse i 5 etager max. 23 m højt. Område II kan der opføres tre bygninger i 12 etager max. 40 m høje.

I underområde IV fastlægges anvendelse til serviceerhverv, såsom administration, hoteller samt håndværk mv. Det samlede bruttoetageareal til butikformål må ikke overstige 6.000 m².

I underområde V fastlægges anvendelsen til offentlige formål, såsom institutioner og andre sociale formål (her findes allerede Bibliotek, Socialcenter o.l.). Den kollektive bustrafik bliver flyttet fra Thorshavnsgade til en ny bydelsgade på Ny Tøjhusgrunden. Vejen anlægges som

en 2-sporet vej med fortov og cykelsti i begge sider (se lokalplantegningen).

Parkeringsdækningen skal være i parkeringsplads pr. 100 m² etageareal. Ubebyggede arealer og parkeringsanlæg skal efter Bygge- og Teknikforvaltningens nærmere bestemmelse indgå i fællesanlæg.

Indsigelser mod planerne

Forskellige instanser har gjort indsigelse mod lokalplanen. Bl.a. er Enhedslistens gruppe i Bergepræsentationen skeptisk, idet bebyggelsesprocenten på store dele af området sættes højere end de 150%, som er gældende i den oprindelige planlægning for området. Enhedslisten mener også at der bør lægges vægt på, at de nye boliger er helårsboliger. Ligeledes mener man fast bopælspligt.

Desuden har Københavns Bymuseum gjort indsigelse mod nedrivningen af de to bevaringsværdige bygninger på hjørnet af Amager Boulevard og Thorshavnsgade. Begge bygninger er af meget høj håndværksmæssig standard. Især Kommandantbygningen fra 1909 med det smukke jerngitter og de murede søjler har et væsentligt og smukt indtryk. Man bør derfor bevare disse bygninger og indarbejde dem i bebyggelsesplanen for området, mener Københavns Bymuseum.

Lokalplansforslag er i A4 format og på 20 sider og kan fås på bl.a. biblioteket. Alle interesserede kan komme med indsigelser, ændringsforslag eller bemærkninger til lokalplanen i perioden 18. april til 19. juni 2000. *lh*

De stiles til: Bygge- og Teknikforvaltningen Plandirektoratet Rådhuspladsen 77 1550 København V *E-mail: Pd@bif.kk.dk eller på Internet: www.pd.kk.dk*

Bryggen i gamle dage



Kommandanthuset

Inden Tøjhuset flyttede til Bryggen lå det i en lang periode på Slotsholmen og blev så flyttet til det nuværende Tøjhusmuseum og Rigsarkiv. Men så i 1887 endte man ved Amager Boulevard på et område, der kom til at hedde Ny Tøjhusområdet.

Tøjhus betyder skytstel (våben) og kommer fra det tyske ord zeughaus.

Efter vedtagelsen af den ny hærlov i 1909 byggede man korpsets administrationsbygning på hjørnet af Amager Boulevard og Thorshavnsgade. Senere blev den så benyttet som kommandantbygning, og den første der boede der,

var generalmajor M.N. Nørreså.

Bygningen, der nu desværre er lettere misrøget, har stadig en flot facade ud mod Boulevarden, og rummene inde i huset er store og flotte. Det er absolut en bygning, der bør bevares.

Under krigen blev der lavet beskyttelsesrum lige under bygningen, som især var beregnet til kommandanten og hans vigtigste medarbejdere, mens der dog senere blev lavet et større beskyttelsesrum under Thorshavnsgade, der kunne rumme hele 700 personer. Ifølge rygter skulle der

have været en løngang fra bygningen til Carl Nielsenbygningen på havnefronten, men den skulle være styrtet sammen, da man i 1954 opførte den nye Langebro.

Rygterne siger også, at et spøgelse huser på området. Han stammer fra 2. Verdenskrig, hvor han som løjtnant blev beskyldt for at have givet tyskerne våben. Han erklærede sig uskyldig, men rygterne gik ham så meget på, at skod sig. Siden er han gået igen i jagten på de forsvundne våben og har også besøgt Gimle. Det stakkels spøgelse må nu se frem til at blive hjemløs når Gimle og

nok også kommandantbygningen må lade livet.

Den nye lokalplan betyder, at bygningen skal rives ned, men det ville nu være rart at bevare den smukke gamle bygning.

Derfor, gør indsigelse mod denne del af lokalplanen!

Husk, hvis I har noget materiale om Islands Brygge, så kontakt venligst Inger Christmas, tlf. 32 54 16 55 eller Sussie Paddison, Lokalhistorisk Forening, Snorresgade 3, tlf. 32 57 12 47.

TELF. 2396-6911
FAX 2396-6922
MOBIL 4079-5933
 Carlsgade 42 Ind.
 2300 København S

EL

Elek
 Aut. II-Instalører

**Vi udlever alle former for el-installationer, til
 en virkelig lav TIME - eller TILBUDS PRIS.**

**RING OG FÅ ET GODT OG
 UFØRPLIGTENDE
 TILBUD.**

2396-6911
 2396-6922



Skal Thorshave ligge her, går det ud over børnehaven Anna Poulsens Minde's legeplads.

Thorshaves fremtid bliver kort

Ny skoleudvidelse på området om et par år

Der er blevet arbejdet hårdt for bevarelsen af fritidshjemspladserne i Thorshave. I den fremtidige udvikling på Ny Tøjhusgrunden er Bryggen et ukendt begreb: End ikke et beskedent hjørne har kunnet reserveres til f.eks. børneinstitutioner for det indeklemte kvarter bag de store nye byggevisjoner. Så forældre, personale, lokalråd og institutioner på Bryggen og politikere og teknikere i Uddannelses- og Ungdomsforvaltningen har ledt efter andre løsninger.

En kortsigtet løsning

Endnu mangler den endelige beslutning om flytningen af fritidshjemsafdelingen til et sted syd for skolen på området der er udlagt til idrætsplads og udbygning af skolen. Der er afsat 3,9 millioner kroner til flytningen, men den nøjagtige placering er ikke fundet. For også i den henseende er der flere ting,

der skal tages i betragtning.

Borgmesteren for udvalget Per Bregengaard (Ø) siger til Bryggebladet:

– Vi prøver at finde en placering der betyder mindst mulige udgifter til de tekniske installationer, kloakering osv., samt en placering der ikke beskærer skolens nuværende udeareal – eller kun minimalt. Institutionen er kun midlertidig, og jeg forventer, at allerede om et par år må vi igang med en yderligere udvidelse af Skolen på Islands Brygge med et ekstra spor. Det vil medføre nedlæggelse af institutionen.

– Men kan man blot se bort fra at frekningsbestemmelserne på det område af Fælleden eksplicit fastlægger det til udbygning af skolen?

– Såvidt jeg er orienteret har Plandirektoratet sagt god for en sådan anvendelse. Fritidshjemets børn går jo på skolen på Bryggen og det drejer

sig om en midlertidig løsning.

Midlertidige løsninger har en tendens til at blive langvarige. Og institutionen kunne vel ligge hvor som helst på Bryggen, hvor der måtte være plads?

– Jo, men vi har ikke mange penge at arbejde med og flytning af en institution er en kostbar affære. Vi søger med denne løsning at reducere udgifterne.

– Og som sagt vil en ny skoleudbygning blive nødvendig med det nye boligbyggeri syd for Bryggen.

Men det kan vel tage en del år inden det slår igennem på skolebehovet?

– Allerede i dag er der behov for tre børnehavestrukturer på skolen. Så udbygningen af skolen må under alle omstændigheder i gang inden for de næste par år.

Og dermed nedlægges Thorshave også?

– Ja, sådan ser det ud, slutter borgmester Per Bregengaard. *hu*

Thorshave og Vuggestuen i Borgerrepræsentationen

Torsdag den 11. maj skal beslutninger omkring Thorshave og Vuggestuen vedtages i Borgerrepræsentationen.

Indstillingen er, at Vuggestuen flyttes til Moskegrunden – overfor universitetsbygningerne – og at Thorshave overgår som selvejende institution til Ungdoms og Uddannelsesforvaltningen og flyttes til et område umiddelbart syd for Skolen på Islands Brygge.

Institutionernes endelige placering er ikke afgjort endnu. Men med præsentation af den ny lokalplan for Ny Tøjhusgrunden er en tidsplan for flytning af institutionerne ved at tage form. Umiddelbart ser det ud som om, Freja vil kunne påbegynde byggeopførelsen af Ny Tøjhusgrunden allerede fra den 1. november. *ljg*



Dansk boksnings store fremtidshåb

Mikkel Kessler slog endnu engang til og viste at han er en kommende mester

Bryggens helt store sportsnavn, Mikkel Kessler, viste fredag aften, hvorfor han kaldes dansk boksnings største talent. I sin 18. kamp som professionel mødte han den 31-årige Kevin Hall fra USA.

Kampen var sat til 6 omgange, men allerede i 2. runde knockoutede Kessler sin modstander.

Amerikaneren viste sig at have en underlig foroverbøjet stil med næverne langt fremme foran kroppen, og det tog Kessler 21/2 minut at finde ud af at aflæse dette. Men så gik det også stærkt. En højrehånd rystede Hall så alvorligt, at han kunne prise sig lykkelig for, at domme-

ren gik imellem og talte over ham, hvilket også gav så megen tid, at kampklokken nåede at lyde, så Hall kunne nå at sunde sig til næste omgang.

2. omgang begyndte med et angreb fra amerikaneren, der et kort øjeblik så ud til at ryste Mikkel Kessler. Det fik dog det modsatte resultat. Kessler syntes tirret og gik i et vildt modangreb, der helt fik Hall i tovene. Efter et heftigt bombardement af slag gik kamplederen imellem, samtidig med at folkene i amerikanerens ringhjørne gav op på hans vegne.

Mikkel Kessler har nu bokset 18 kampe med nogen overkrop. Han har

vundet samtlige, heraf hele 12 kampe på knockout, hvilket næsten berettiger han kælenavn i boksnings: The Hitman. Fremtiden bringer en kamp d. 26. maj og muligvis skal Kessler også være med ved et stort stævne i Los Angeles d. 17. juni. Det bliver spændende at se om han kan fortsætte sin opstigning mod toppen, hvor han for øjeblikket ligger på 11. pladsen på Europa-ranglisten i sin nye vægtklasse. Som følge af den megen træning er muskelmassen vokset, og Mikkel Kessler er derfor rykket op i mellemvægt, der er en af de klassiske og eftertragtede vægtklasser. *vic*



En koncentreret Mikkel Kessler stopper sin modstander i 2. omgang.

Børnetøj og romantisk nips

Hvis du står og mangler en sød gave til moster Trut, en skøn silkeundertrøje til dit barn – eller du er typen som tænder på romantiske nips, er der hjælp at hente i Bryggens nye butik, Drømhus.

Indehaveren, Maj-Brit Helle-Broe, åbnede sin butik i Isafjordsgade 2 kort for påske, og forhandler designet børnetøj og brugsting. Hun er uddannet grafiker, men blev for et par år siden inspireret til at starte sin egen butik.

– Butikken skal være et hyggeligt sted, hvor børnene gerne må tage legetøjet ned fra hylderne, siger Maj-Brit Helle-Broe.

Det lyse lokale virker også luftigt og indbydende,



og varerne med deres pastelfarver, dufte og perler

taler direkte til den indre prinsesse. *luk*

El-tjek i hjemmet

Gode el-råd er billige

Energi-besparelser er gode for miljøet- og for økonomien!

40% af hjemmets energi bliver brugt i køkkenet, mest til køleskabe og fryser. Hvis du skal anskaffe nye hvidevarer, er det en god idé at købe de A-mærkede, fordi de bruger mindst energi. Du kan gå på nettet og finde en oversigt over mærker og priser på www.hvidevare-priser.dk. Men også dit gamle køleskab, som ikke skal skiftes ud, kan sagtens køre mere energirigtigt. Hvis du sørger for at afrime frostboxen med jævne mellemrum og sikrer at tætningslisterne slutter ordentligt til, bruger skabet ikke så meget el. Hvis tætningslisterne er utætte, vil der dannes frost på bagvæggen af køleskabet. Problemet kan

løses ved at du skifter listerne ud, evt. køber en ny køleskabsdør. Ca. pris: hhv. ca. 800-1200 kr. Husk også at støvsuge risten på bagsiden af køleskabet, så varmen kan slippe væk.

Vaskemaskiner og tørretumblere:

Ligesom køleskabe er vaskemaskiner og tørretumblere også energimærkede. Hvis du skal købe nye, kan du hente vejledning på den førnævnte internet-hjemmeside.

Nogle tommelfingerregler for energi-rigtig vask er: altid at fylde maskinen helt op og springe forvasken over. Hvis du kan vaske hvidvask på 60 grader er det ligeså effektivt som kogvask på 90 grader og giver en el-besparelse på mellem 35-45%. Når tøj skal tørres er det bedst

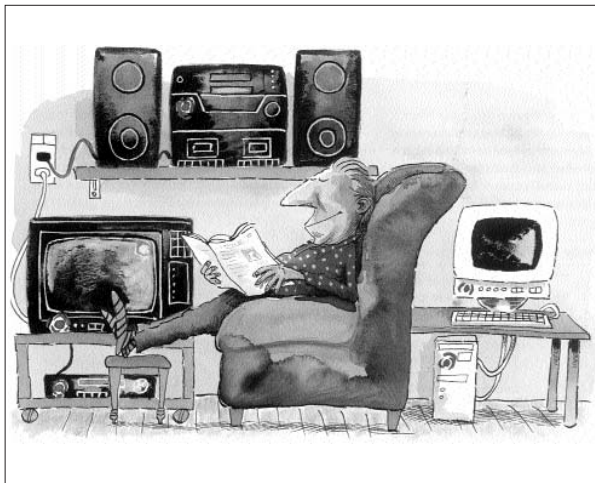

Illustration:
Danske Energiselskabers Forening

Batterier igen

I Bryggebladet for to numre siden havde Amagerforbrænding og Miljøkontrol en stor annonce om batteri indsamlings. Annoncen gør opmærksom på, at alle typer batterier skal indsamles og afleveres specielt.

Bor du i en ejendom, hvor i selv indsamler batterier, er det godt nok at aflevere dem der. Bor du i en ejendom, hvor I ikke indsamler batterier, skal de afleveres i en forretning, som har en særlig beholder fra Amagerforbrænding til Genbrugsstation eller til Miljøbilen.

Vil du slå et ekstra slag for at øge indsamlings af batterier har Bryggens Grønne Guide plakater og klistermærker liggende, som kan sættes op på de almindelige affaldsbeholdere eller der hvor I bringer information til beboerne.

Materialeerne kan hentes hos Bryggens Grønne Guide, Leifsgade 7.

at bruge tørresoren og undgå tørretumbleren. Den er en stor energifræder: Hvis du er nødt til at tumble, er det en god idé at sørge for, at tøjet er grundigt centrifugeret i førvejen, så det tørres hurtigere.

Sparepærer

Når dine gamle el-pærer skal skiftes ud kan du med fordel gå over til sparepærer. En elsparepære bruger kun 1/4 af den energi, som en almindelig pære bruger. Den holder mellem 8 og 15 gange så længe. Hvor en normal el-

pære holder i ca. 1000 timer, kan en sparepære holde mellem 8.000-15.000 timer. Selv om el-sparepærer er dyre i indkøb (mellem 25 og ca. 100 kr.) er der store besparelser at hente mellem 175 og 750 kr. pr. pære i løbet af dens levetid, alt efter hvilken styrke, du vælger. Hos Københavns Belysningsvæsen kan du låne en kuffert med sparepærer, som du kan afprøve hjemme: Tlf. 33127290 eller hos Energirådgivningen, som i øjeblikket holder til i Magasin på Kgs. Nytorv, 4. sal. Tlf. 33952135.

Standby-funktioner på computere, TV etc bruger en masse strøm, der koster dyrt på el-regningen. Hvis du slukker for apparaterne på væg-kontaktken, kan du undgå energispild. Transformatorer til halogenbelysning bruger også strøm, med mindre du slukker på vægkontaktken.

Bryggens Grønne Guide Rikke Fog-Møller hjælper gerne med el-spareråd og kan give dig foldere og brochurer med flere oplysninger. Hun træffes i Beboerhjørnet, Leifsgade 7, tlf. 32 96 97 28

Begravelse Bisættelse

Alle aftaler træffes gerne hjemme hos Dem

Bryggens Begravelsesforretning

Amagerbrogade 155 • Islands Brygge 13

TLF. 32 55 55 55 • DØGNVAGT

GUDSTJENESTER

Sønd. 7/5 kl. 11:

Bjarne Fabritius Petersen

Sønd. 14/5 kl. 11:

Hans Anker Jørgensen

Fred. 19/5 kl. 11:

Bjarne Fabritius Petersen

Bededag, konfirmation

Sønd. 21/5 kl. 11:

Bjarne Fabritius Petersen

Bededag, konfirmation

Sønd. 28/5 kl. 11:

Bjarne Fabritius Petersen

Torsd. 1/6 kl. 11:

Hans Anker Jørgensen

Kristi himmelfartsdag

Sønd. 4/6 kl. 11:

Hans Anker Jørgensen

Sønd. 11/6 kl. 11:

Bjarne Fabritius Petersen

Pinsedag

Mand. 12/6 kl. 11:

Bjarne Fabritius Petersen

2. pinsedag

Sønd. 18/6 kl. 11:

Hans Anker Jørgensen

Sønd. 25/6 kl. 11:

Hans Anker Jørgensen

Sønd. 2/7 kl. 11:

Hans Anker Jørgensen

Sønd. 9/7 kl. 11:

Bjarne Fabritius Petersen

Sønd. 16/7 kl. 11:

Bjarne Fabritius Petersen

Sønd. 23/7 kl. 11:

Bjarne Fabritius Petersen

Sønd. 30/7 kl. 11:

Hans Anker Jørgensen

Sønd. 6/8 kl. 11:

Hans Anker Jørgensen

Sønd. 13/8 kl. 11:

Bjarne Fabritius Petersen

Sønd. 20/8 kl. 11:

Bjarne Fabritius Petersen



HANS TAUSENS KIRKE

ISLANDS BRYGGES SOGN • HALFDANSGADE 6 2300 KØBENHAVN S ♦ 32 57 41 96

Skovtur

Onsdag den 24. maj

Onsdag den 24. maj kl. 10.45 Bussen møder ved kirken.

11.00 Vi kører til Roskilde. 12.00 Sejlture ad Roskilde fjord til Frederikssund. På turen sejler man bl.a. forbi små øer, forladte klosterturner og fredede fuglereservater. Der serveres middag undervejs. Ca. 13.40 ankommer båden til Frederikssund,



hvor bussen holder parat på kajen for at køre os tilbage til Roskilde. Ca. 14.30 Vikingskibshallen i Roskilde, hvor der bliver mulighed for at se den nye museumssø, havnen og vikingskibsværftet. 15.45 Eftermiddagskaffe m. kringler på Rest. Byar-

ken, på toppen af vandtårnet. 17.30 Forventet hjemkomst til Hans Tausens Kirke. Turen koster 125,- kr. og dækker alt undtagen drikkevarer. Billetter til turen kan købes i kontorets åbningstid. hr

Hvad skal vi med kirken?

Debatmøde om fremtidsvisioner tirsdag d. 9. maj kl. 19.30

Aftenens debatoplæg bliver 7 x 5 minutter om drømme om livet i kirken - kirken på Bryggen - og ønsker til det nye menighedsråd, der skal vælges til november.

De korte oplæg leveres af Signe Bang, Britta Bugge Madsen, Jens Ole Riis, Hanne Langgaard, Bjarne Fabritius Petersen, Helen Riis og Hans Anker Jørgensen.

Efter oplæggene vil menighedsrådets formand, Finn Boesen Pedersen, styre debatten.

Alle er velkomne. Der er gratis adgang. haj

KIRKENS KONTOR

Kordegn Helen K. Riis, Halvdansgade 6, 2300 Kbh. S. Tlf. 32 57 41 96. Kontorets ekspeditionstid: Hverdage kl. 10-13 samt tirsd. kl. 10-18. Lørd. lukket.

SOGNEPRÆST K/B

Bjarne Fabritius Petersen Snorresgade 9, 2300 Kbh. S. tlf. 32 54 03 94 Træffes i præsteboligen mandag kl. 17-18, tirsdag, onsdag, torsdag kl. 9-10

SOGNE- OG STUDENTERPRÆST

Hans Anker Jørgensen Slagslunde Bygade 37 D 3660 Stenløse Tlf. 48 18 09 50 Træffes: Tirsdag kl. 17-18 på tlf. 48 18 09 50 eller 32 57 56 98. Onsdag og fredag kl. 11-12 i Hans Tausens Kirke, Halvdansgade 6, 1. Tlf. 32 57 56 98 Onsdag 12-13 og torsdag 11-12 på Universitetet, Njalsgade 80, 13.1.69. Tlf. 35 32 80 17 og i øvrigt efter aftale.

KIRKETJENER

Peter Hermansen Træffes bedst kl. 9.00-10.00 Tlf. 32 95 26 25.

ORGANIST

Britta Bugge Madsen, Puggårdsvej 15, 2. tv. 1573 Kbh. V. Tlf. 33 34 24 55.

MENIGHEDSRÅDETS FORMAND

Finn Boesen Pedersen Landlystvej 39 2650 Hvidovre Tlf. 36 35 12 10

KIRKEVERGE

Steen Poulsen Artillerivej 46, 2300 Kbh. S. Tlf. 32 96 94 83

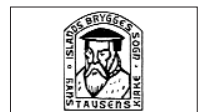

Menighedsrådsmøder

Datoer for dette halvårs menighedsrådsmøder, hvortil der er offentlig adgang, er: 3. maj og 7. juni 2000. Møderne begynder kl. 19.00

Forårs-møde

På et onsdagsmøde for et par måneder siden, lavede menigheden en brainstorm på en masse sange, som man havde lyst til at synges sammen.

Onsdag d. 10. maj synger vi et bredt udsnit af disse sange, hvor Carl Christian Rasmussen synger for. BB

Hans Tausens Kirke er åben for besøgende og andagtsøgende mandag kl. 16-18, tirsdag kl. 10-12 og 16-18, onsdag kl. 10-12, torsdag kl. 14.30-17.00, fredag kl. 10-12.

OBS! KIRKEBIL OBS!

Gangbesværede kan få kørelighed til alle arrangementer i kirken. Henv. senest dagen før på tlf. 32 57 41 96.

Elegant par mangler i bybilledet på Bryggen

Nekrolog

I lang tid har vi kunnet se dem komme kørende i store amerikanske biler i elegante klær med bovlere og for herrens vedkommende stor cigar og stok.

De lyste op hvor de kom på Bryggen.

Men nu vil vi ikke længere kunne møde dem, de er ikke mere.

Vi har bisat dem fra Hans Tausens Kirke.

Vi kunne undre os over, hvorledes de dog kunne leve som de gjorde.

Mange myter omsvævede dem, selv lagde de ikke skjul på det.

Det var nu engang deres måde at leve på, og de havde også selv arbejdet sig op til at kunne gøre det. Det var hverken arv eller andres penge, hver eneste øre var selv tjent.

Sådan ønskede de at hylle livet med alle dets muligheder og facetter.

For os som mødte dem var de et festligt indslag i livet på Bryggen lige til at muntre os op, hvis dagen var gråt i gråt.

Preben Victor Larsen var arkitekten bag. Han kom fra slægtsgården "Steffensminde" på Falster. Som eneste søn havde han forskertset sin chance som gårdmand. Han valgte at begynde helt for sig selv i København uden nogen form for understøttelse eller hjælp hjemmefra. Sammen med Elise Elba Christiansen lykkedes det at skabe et liv som kunne have været en godsejer værdig.

De slog sig ned på Bryggen, et flot og festligt syn hos os. Et syn vi ikke længere kan få at se. Vi savner dem og vil mindes dem: Æret være deres minde!

Bjarne Fabritius Petersen.



Da sommeren kom til Bryggen

Ivanhoe på krigsstien

Den 31. januar sidste år står mejset ind i bevidstheden. Her fyrede det 32-årige hippieorkester Burnin Red Ivanhoe et brag af en koncert af i det lokale medborgerhus Gimle.

Bandet mener stadig, at det var en af de bedste koncerter de nogensinde har leveret. Det samme mente de, der kender orkesteret godt, og som fik lej-

lighed til at overvære koncerten.

Bandet lovede dengang at komme igen. Og i torsdags kunne skulle de så forsøge at gentage succesen.

Publikum blev heller ikke denne gang skuffede. Rockkoryfæerne, Kim Menzer, Ole Fick og Karsten Vogel gav den alt hvad den kunne trække med Kim Menzer som bandets ubtingede forgrundsfigur.

Koncerten var ikke et rendyrket nostalgi-trip. Burnin Red Ivanhoe har stadig noget at byde på. De spillede en del numre fra CD: Lack of Light, som udkom sidste. Gode gedigne numre. Men det siger sig selv, det var de legendariske numre som Tingeltangelmand og Elefanten der fik folkene på dansegulvet.

KLINIK FOR FODTERAPI

ÅBENT MANDAG-TORSDAG

Anne Jensen

Egilsgade 28 kld. tv.

2300 København S.

☎ 32 54 16 66



20 KR. SOL - SIKKER SOL

Camul Solcenter

Hver solcenter - vi sælger sol og får dig den bedste sol. Alle soler 20,- kr. Perle, smukt, dansk. Dato: 1. 3. 5. 10 og 20 kr. svarer.

AMN ALLE 7 DAGE STRÅLE-LØS

Camul Solcenter

Isafjordsgade 5

FAGREGISTER

3. maj 2000

APOTEK

Islands Brygges Apotek
Egilsgade 30
32 95 63 61
mandag - fredag: 9.00-17.30
tørdag: 9.00-13.00

BAGER

Brdr. Sørensens Eftf.
Egilsgade 35
32 57 93 84

Bryggebarer

Isafjordsgade 1
32 96 85 55

Bryggebarer

Leifsgade 17
32 95 85 45

BANK

Amagerbanken
Islands Brygge 3
32 95 63 27

BEGRAVELSE

Bryggens
Begravelsesforening
Amagerbrogade 155
Islands Brygge 13
32 55 55 55

BLOMSTER

Blomsterklubben
Leifsgade 5
32 57 19 10

Malou Blomster

Thorshavnsgade 26
32 57 05 14

BOGHANDEL

Bryggens Bog- og
Papirhandel
Islands Brygge 21
32 54 09 05 fax: 32 54 79 06

BOWLING

Bryggens Bowling Center
Islands Brygge 83E
32 54 00 50

CAFE

Café Isbjørnen
Reykjaviksgade 1
32 96 96 40

COMPUTER

Have's TV - PC Service
Egilsgade 30
32 54 43 19 & 20 91 43 19

CYKLER

Bryggens Cykler
Isafjordsgade 10
32 96 14 11

DYRLÆGE

Bryggens Dyreklinik
Egilsgade 12
32 57 62 90

EJENDOMSÆGLER

Nybolig v/ Steen Kofoed
Amagerbrogade 73
32 97 17 70

EJENDOMSÆLSKAB

Ejendomselskabet
Hülfeldt & Rydmand
Gunløgsgade 1
32 54 12 17 fax: 32 54 22 49
Telefontid: mand.-tors. kl. 9-10
Personlig henv. tors. kl. 10-12

BLOMSTER

Norden A/S
Toldbodgade 53-55
1253 København K
33 93 41 41

ELEKTRIKER

Due Kat E!
Gunløgsgade 43, kld. tv.
32 96 69 11 / 40 19 69 33

KILTING EL-køb

Isafjordsgade 4
32 54 56 91

KONFEKTURE

Bryggens Konfekturer
Egilsgade 36 - 38
32 54 25 80

KØBMAND

EDEKA Marked / Per Toft
Egilsgade 2
32 54 07 05

KØRESKOLE

Julie's Køreskole
Gunløgsgade 31
32 59 95 73

FODTERAPI

Klinik for fodterapi
Egilsgade 28, kld. tv.
32 54 16 66

FOTO

Njal Foto - Video
Njalsgade 22
32 54 55 90

FRISØRSALON

Flair for Hair
Njalsgade 22
32 54 67 47

Klip 2000

Islands Brygge 1 B
32 54 81 02

UNIVERSE

Reykjaviksgade 2
32 96 00 22

GENBRUG

Reykjaviksgade 2, kld.
32 54 83 12

GLARMESTER

Jimmy Berger
Artillerivej 50 - 52
32 54 83 12

GULVSERVICE

A - 2 Gulvservice
Gunløgsgade 35, kld.
(Bryggens gulvmænd)
32 57 25 84

KIROPRAKTOR

Bryggens Kiropraktisk Klinik
Kenneth Lehart Jensen
Kigkurren 6-8, oppgang C
32 57 13 00

KONFEKTURE

Bryggens Konfekturer
Egilsgade 36 - 38
32 54 25 80

KØBMAND

EDEKA Marked / Per Toft
Egilsgade 2
32 54 07 05

KØRESKOLE

Julie's Køreskole
Gunløgsgade 31
32 59 95 73

FAGREGISTER

Optagelse i fagregisteret:
300 kr. for 10 udgivelses
(3 tekstlinier)
Ekstra linier: 60 kr. pr. linie
Priser excl. moms
Henv.: Bryggebladet, Leifsgade 7
32 96 28 15

MALER

Malermester Harry Jensen
Appeldoorn Alle 2, 2791
Dragør
32 53 80 85

PIZZERIA / GRILL

Bjærnegrillen
Reykjaviksgade 1
32 54 43 50

SMØRREBRØD

T.S. Smørrebrød
Islands Brygge 7
32 57 20 05

TANDLÆGE

Jørgen Frank
Islands Brygge 15
32 54 39 31

TV-SERVICE

Have's TV - PC Service
Egilsgade 30
32 54 43 19 & 20 91 43 19

TÆPPER

Ulstrup Tæpper
Artillerivej 151
32 54 99 38

VINDUESPOLERING

Aage's Vinduespolering
Islands Brygge 7
32 96 75 75

VVS

VVS Poul Martinsen
Gunløgsgade 21
32 54 95 25

ØKOLOGISKE VARE

Sund-Bixen
Englandsvej 29
32 97 06 07
Tirs.-fre. 14-19, lør. 10-14

FORENINGER & INSTITUTIONER

3. maj 2000

DAGINSTITUTIONER

Anna Poulsens menighedsbernehave
Gunløgsgade 65
32 54 45 59

"Bryggehuset"

Artillerivej 71 D
32 54 19 49

Bryggens Børne- og Ungdomscenter

Artillerivej 71 C
32 54 63 88

Børnehave

Thorshavnsgade 28
32 95 27 58

Institutionen "Bryggen"

Snorregade 3
32 57 18 63
32 54 51 54 (legeplads)

"Krudtuglen"

Artillerivej 71 A
32 57 27 29

Røde Kors børnehave

Langebrogade 2
32 57 64 23

Snurmetoppen (vuggestue)

Snorregade 10
32 57 55 73

"Thorshavn"

Thorshavnsgade 23 B
32 57 53 42

Vuggestue

Artillerivej 71 B
32 57 31 85

Vuggestue

Thorshavnsgade 23 A
32 54 15 51

SOCIALCENTER

Socialcenter Amagerbro
Njalsgade 13
33 17 33 17

BIBLIOTEK

Njalsgade 15
Åbent man. 13-19, tirs. 10-16
ons. & tors. 13-19, fre. 13-16
lør. 10-14
33 66 32 20

FORENINGER

Boldklubben Hekla
Egilsgade 24
32 95 53 11

Børnehave

Bryggens Pensionistforening, Gimle
v/ Jørgen Gøtterup
32 57 19 11

Bryggens Pensionistklub

Artillerivej 71 C
32 54 63 88

Dartklubben Bjørnebanden

Artillerivej 86
32 54 32 73

Islands Brygges Lokalthistoriske Forening

v/ Sussie Paddison
Snorregade 3
32 57 12 47

Islands Brygges Lokalfond

Leifsgade 7
32 96 28 53

Lejerforeningen Islands Brygge

Leifsgade 7
32 96 25 50

Thorolf Spejderen Islands Brygge

Artillerivej 67
32 54 03 30

KIRKE

Hans Tausens Kirke
Halldensgade 6
Kirkekontor: 32 57 41 96
(dagligt kl. 10-13,
torsdag tillige kl. 16-18)

KULTURINSTITUTIONER

Bryggens Børnebibliotek
Thorshavnsgade 21
32 57 94 16 / 32 54 55 48

Medborgerhuset Gimle

Thorshavnsgade 21
32 95 13 94 (kontor)
32 57 51 01 (café)

SKOLER

Dansk Flygtningehjælps Sprogskole
Kigkurren 6
32 54 08 54

Gøglerskolen / Ørkenfortet

Kigkurren 3
32 54 20 95 (kontor)
32 54 99 28 (elevit.)

København Kvindeudvalget

Kigkurren 6 D
32 57 52 89 (kontor)
32 54 61 31 (elevit.)

Skolen på Islands Brygge

Artillerivej 57
32 96 01 11

ÆLDREÅR

Ælderrådet Amagerbro
Njalsgade 13, 1. th. værelse 106,
samme adresse som Pensions- og
Omsorgskontoret Amagerbro.
Kontortid mandage mellem klokken
12.00-14.00, telefon 33 17 28 64,
telefonsvarer er åben døgnet rundt.

FORENINGER / INSTITUTIONER

Optagelse er gratis.
Henv.: Bryggebladet, Leifsgade 7
32 96 28 15

Bryggens Børneatelier og KlonK præsenterer:

Årets forårs- og sommerprogram

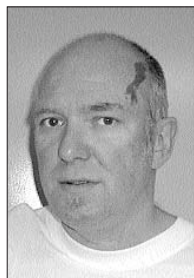

Torben Helsinghoff fra Bryggens Børneatelier.

hånd, at foretage det næste skridt!

Bryggens Børneatelier er således med til at udforme fremtidens børnekulturpolitik for Københavns Kommune og er fortsat en aktiv deltager i arrangementer rundt i hele byen, bl.a. i det store kommunale Sommerprogram for børn, der bliver udsendt senere på foråret.

Lokalt er Bryggens Børneatelier og ungdomsprojektet KlonK i gang med planlægningen af forårets og sommerens program af mange forskellige og spændende projekter.

KlonK

Bryggens Børneatelier B har, som tidligere beskrevet i BryggeBladet, levet et turbulent liv siden årsskiftet.

Vi har sagt nej tak til Københavns Kommunens latterlige lille årlige tilskud på 50.000,-. Det har givet genlyd langt inde bag rådhusets mure.

Vi har i en evalueringsrapport, sammen med de fire børnekulturhuse fra Sundby, Vesterbro og Kgs. Enghave, klart kunnet påvise, at der burde tilføres flere midler til området. Den rapport valgte Kultur- og Fritidsforvaltningens embedsmænd at se bort fra og anbefalede politikkerne helt at fjerne tilskudet på området.

Børnekulturhusene nåede at reagere og fik politikkerne til at se det fornuftige i fortsat at støtte børnekulturen.

At Københavns Kommune er udvalgt af Kulturministeriet som undersøgelsesområde har vel også spillet ind i deres beslutning.

Vi har i en næsten endeløs række af møder med KUC, der hører under samme forvaltning, håbet på et mere direkte samarbejde med medborgerhusene. Bryggens Børneatelier har nu valgt at tage kontakt direkte til politikkerne uden om de manipulerende embedsmændene, i håb om at det vil kunne åbne politikernes øjne for de store problemer, nutidens børn og unge står over for.

Bryggens Børneatelier er en af hjørnestenene i etableringen af et Børnekulturelt Forum, der blev stiftet i foråret. Børnekulturelt Forum består af mange forskellige interesseorganisationer, som spænder vidt fra Børnernes Kunststudstilling, Byens Fortællere til Glad TV-produktion og Billedskolen i Ryesgade. Børnekulturelt Forum har henvendt sig til Borgerrepræsentationens politikere for bl.a. at påvise vigtigheden af at styrke de lokale børnekulturhuse i forbindelse med etableringen af et centralt Børnekulturhus i Den Brune Kødby. I Bryggens Børneatelier er vi af den overbevisning at et styrket lokalt netværk vil give det overskud og derved opbygge selvtilliden til, på egen

stiksalen på Skolen På Islands Brygge. Tinna Søndergaard er uddannet Idrætslærer på Institut for Idræt på Københavns Universitet og er en helt utrolig og energisk igangsætter, som vil glædes os til at arbejde sammen med. Desværre kan vi kun oprette enkelte hold, men håber at kunne udvide til flere. Deltagelsen er gratis.

Idræt for Sjøv

Til sommer, fra mandag den 19. juni til fredag den 23. juni, har vi lånt Skolen på Islands Brygge, hvor vi i samarbejde med Børneidrætsskolerne i København arrangerer Idræt for Sjøv. Vi vil sammen med Tinna Søndergaard lave en masse sjove og spændende aktiviteter. Vi vil bl.a. deltage i Sommerolympiaden. Hele arrangementet foregår i samarbejde med DGI Storkøbenhavn, og vi arbejder på at samle de mange stærke kræfter, der er på Bryggens, i håb om at vi igen kan få gang i folkekæmpe og den livsglæde, der følger med i samvær med andre børn og unge.

Sommermalerskole for børn

Vi vil i sommerperioden lave en malerskole for byens børn. Det mobile værested vil blive placeret på festpladsen i Havneparken, hvor børn og unge kan modtage undervisning i tegning og maling. Bryggens Børneatelier har indkøbt et antal stafeljer og vil sammen med dygtige inspiratorer stå for undervisningen. Malerskolen vil være åben hverdage fra klokken 10-15 i hele august, dog ikke i weekenden.



Tinna Søndergaard, der i nu tre sæsoner har undervist i gymnastik i Gimle, starter en helt ny aktivitet: Kombi-bold er leg med bolden som samlingspunkt.

Bådebyggerværksted for børn og voksne

I forbindelse med Bryggens Virkelighed vil der blive etableret et bådebyggerværksted, hvor børn og voksne kan arbejde med både i store og små størrelser. Det er tanken, at dette værksted skal markere opstarten på KlonK's store projekt. I samarbejde med Thorshave og BBU vil vi arbejde frem mod etableringen af et sejlerværksted, hvor børn og unge kan besøge havnen i mindre bådetyper, leks kajaker, optimist-, Svendborg- og Aalborgjoller. Vi håber således allerede til vinter at kunne tilbyde svømming og navigationsundervisning for nye sømænd.

Hekla

Bryggens Børneatelier og KlonK har sponsoreret Heklas ungdomsholds træningstøj. Vi håber på et senere tidspunkt at kunne gå mere aktivt ind i Bryggens idræts- og fodboldaktiviteter. Hekla vil til sommer i samarbejde med Legepladsen arrangere Sportsfestival.

Børne-Boogie-Festival

Bryggens Børneatelier er naturligvis også med på Karen Vindings store su-



perarrangement. Der foregår på Kastrupfortet, med fokus på børn mellem 0 og 4 år, lørdag den 3. juni fra klokken 10-16.

Vi bygger broer

I anledningen af åbningen af Øresundsforbindelsen, vil årets store børnekulturprojekt: Vi bygger broer, blive afholdt på Amager Strand ved Helgoland, i perioden 26. juni til 6. august.

Professionelle kunstnere vil sammen med børn bygge "eventyrbroer" i forskellige størrelser og materialer. Børnene vil kunne lege, svømme og sejle ved og på broerne. Et udfarligt program vil blive udsendt til Skolen, Legepladsen og Institutionerne.

Tilmelding til aktiviteterne på 32 96 11 28, hvor en telefonsvarer tager imod kontaktnumre.

BRYGGENS BOWLING CENTER

CRAZY LØRDAG

HVER LØRDAG

MELLEM KL. 18.00-24.00

1 BANETIME KR. 230,00 (incl. skoleje)

2 BANETIMER KUN KR. 300,00 (incl. skoleje)

(Timerne skal være sammenhængende)

(Max. 6 spillere pr. bane)

Og så er det ikke kun bowlingen der er billig:

1 STOR FADØL GRØN TUBORG, CLASSIC
ELLER RØD TUBORG KUN KR. 25,00



Åbningstider:

man.-tors. 10-23

fre. 10-24

lør. 14-24

søn. 9-19

Islands Brygge 83E
2300 København S
fax 32 54 10 08

BRYGGEBLADET



Cyklister der drejede til højre for rødt lys i krydset Njalsgade-Artillerivej fik sig en ubehagelig overraskelse torsdag og fredag i sidste uge. Politiet havde bødehæfterne fremme og fik en ganske pæn gevinst.

Hekla har ventet et år

Næsten på dato er der gået et år siden Hekla sendte et brev til Parkafdelingen i Københavns Kommune for at undersøge, hvad der ville ske, efter at den lokale boldklub blev hjemløs i forbindelse med, at Sundby Boldklub overtog banerne ved Kløvermarken.

Formanden for Hekla, Alex siger:

- Vi vil gerne flytte hjem til Bryggen, dvs til Lossepladsvej, men endnu har vi ikke fået skriftligt tilsagn

om, at vi får baner dér. Og i givet fald bliver det nok 8-mandsbaner, og vi skal altså bruge 11-mandsbaner, hvis vores træning skal være ret meget værd. Det er forholdsvis simpelt at vende banerne, så vi får to 11-mandsbaner ud af flytningen til Lossepladsvej.

- Tilsvarende vil vi gerne have omklædningsfaciliteter og klubhus, men indtil videre har vi ikke fået andet end ord fra kommunen. For tiden bruger vi

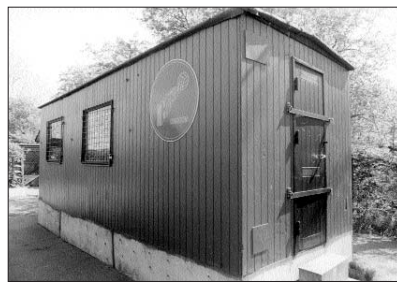

Islands Brygges nuværende idrætscenter!

en skurvogn til omklædning og har adgang til nogle 8-mandsbaner ved Artillerivej, men hjemløse er vi altså, slutter formanden. hc

Husk det er mors dag



søndag 14. maj

brudebuketter · dekorationer
bårebuketter · kranse og kistepynt

Blomster Cirklen
Leifsgade 5 · tlf. 32 57 19 10

Helle Broe's
drOmhus

Ny butik på Bryggen

børnetøj & gaveartikler

Isafjordsgade 2
Telefon 32 57 73 15

IS MEJERIET

ØL · VAND · VIN

UGEBLADE · AVISER · SLIK

KLIP-, TELE- OG MOBILKORT

★ **ALTID** ★

PREMIER UDLEJNINGS-
V DEOFILM

Åbent hverdage 8-20 · Lørdag 8-23 · søndag 8-22

SUCCESSEN FORTSÆTTER SÆLG DERFOR NU MENS PRISERNE STADIGVÆK ER HØJE.



Islands Brygge 7, 2. th.

Direkte havneudsigt

På det herlige Islands Brygge kun 10 minutters gang fra Tivoli ligger denne store flotte 3 vær. lejl. med en fantastisk udsigt over havnen og byen. 96 kvm. nyere brusebadevæ., dejligt stort nyere køk., stort sovevæ., meget stor og smuk spisestue, stor opholdsstue med havneudsigt.



Vestmannagade 1, 3. tv.

Unik lejlighed

Superlækker 4 værelses lejlighed på 102 kvm. og med den smukkeste udsigt ud over havnen fra 3 af rummene. Totalistandsat, nyt brusebadevæ. og køkken, børnevæ., sovevæ., og 2 stuer ensuite. Høje paneler, flotte stuklofter og flotte plankegulve. Fantastisk lækker.



Snorresgade 4, 1.tv.

Den nye Havnepark

Beliggende på det populære Isl. Brygge. 2 vær. på 65 kvm., nyt lækkert køkken, nyt lækkert brusebadevæ., sovevæ. som vender mod den flotte gård, stor lys stue med karnap og kig mod havnen. Stuklofter, termovinduer, plankegulve, fjernvarme, porttlf., indflytningsklar.

Udb./knt.pris: 55.000/920.000
Mdl. brutto/netto: 6.998/5.615



KORSMANN

Statsautoriserede ejendomsmæglere MDE
H.C. Andersens Boulevard 42
Lige ved Langebro
Tlf. 33 11 61 60



Michael Musfelth Jørgensen
Indehaver/statsaut. ejendomsmægler