



KUC's direktør, Hans Grønberg, garanterer, at medborgerhuset trods tvivl om finansiering ikke bliver mindre end lovet.

En mulig løsning på de manglende bevillinger kan være først at opføre husets ydre ramme og så for eksempel vente med det indvendige i »selskabslokaler m.m.« (Se illustration) indtil man senere får rejst de tilstrækkelige midler.

## Nyt medborgerhus mangler penge

Forsinket start og nedskæringer kan blive følgen

Bedst som man troede, at alt gik så godt med det nye medborgerhus på havnen, ser det ud til, at der er problemer med at få pengene til at slå til.

Beregninger viser, at der mangler ca. 2 millioner, for at man kan bygge det hus, der vandt arkitektkonkurrencen, og et afslag fra Lokale- og Anlægsfonden på en ansøgning om et millionbeløb, gør kun sagen endnu mere vanskelig.

Allerede ved offentliggørelsen af vinderforslaget vidste man, at kommunens beløb på 18,5 mio. ikke ville slå til. Men som kulturborgmester Hans Thastrup Hansen sagde ved den lejlighed, skulle man nok finde de sidste penge til huset, således at der ikke skulle skæres ned i antallet af kvadratmeter eller på kvaliteten af materialerne.

I KUC, der er bygherre, havde man i første omgang sat sin lid til en ansøgning hos Lokale- og Anlægsfonden, men fra den er der

netop kommet et afslag, delvis begrundet i at man ikke ville støtte et projekt, der skyldtes, at kommunen havde indvilget i at rive et velfungerende hus (Gimle) ned. Det betyder altså, at der mangler et anseeligt beløb for at kunne bygge vinderprojektet.

### - Huset bliver ikke mindre

Hans Grønberg, der er direktør i KUC, siger til Bryggebladet, at der ikke kan blive tale om at nedskære huset fra de 1422 kvadratmeter, som der lå i vinderprojektet.

- Vi skal nok finde de sidste penge til huset. Der skal snart skrives endelig kontrakt, og har vi ikke pengene på det tidspunkt, vil vi sørge for, at størelsen på huset ikke ændres, siger Hans Grønberg.

Løsningen kunne blive, at der i første omgang skrives kontrakt på, at Hovedhuset med indhold gøres

færdigt, samt at selskabsafdelingens ydre "skal" laves. Selskabsafdelingen gøres så færdig derefter, når de sidste penge kommer ind, og det er Hans Grønberg helt sikker på nok skal ske.

Desværre tyder det på, at den øjeblikkelige pengemangel kommer til at betyde, at indvielsen af huset bliver forsinket, så det først kan ske engang i det sene efterår 2001. Det vil også give en meget lang periode, hvor Bryggen ikke har noget medborgerhus, idet Gimle skal ryddes i december, og det nye hus altså ikke forventes færdigt før engang 10-11 måneder senere.

Lokalrådet på Islands Brygge er kede af den nye situation, men sætter nu deres lid til Hans Grønbergs ord. Formanden for Lokalrådet udtaler:

- Det er virkelig kedeligt, hvis vi nu skal stå uden medborgerhus i næsten et helt år, og for medarbejderne er det bestemt

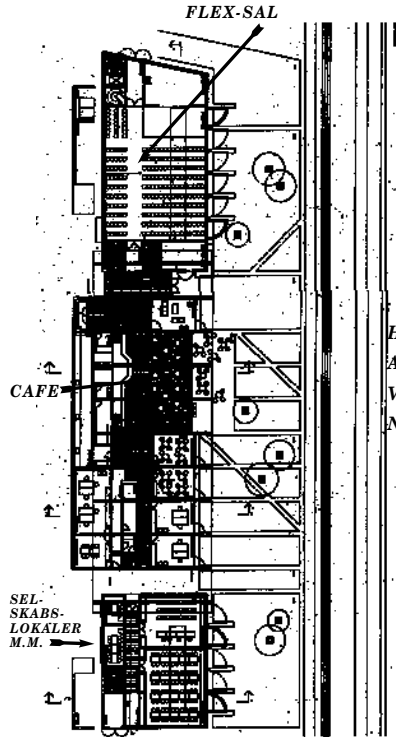

heller ikke en sjov situation. Men vigtigst er det alligevel, at de resterende penge skaffes. Vi kan under ingen omstændigheder acceptere, at huset skulle blive mindre end de 1422 kvadratmeter, som er det absolutte minimum i forhold til de aktiviteter et medborgerhus skal indeholde. Vi er derfor glade for, at Hans Grønberg fastslår, at der ikke kan blive tale om nedskæring i antallet af kvadratmeter. Nu må vi så gøre vores for, at der også bliver sørget for projektets ovenlysvinduer og andre detaljer, der måske ville kunne falde for en sparekniv.

### Nyt hus afhængig af private sponsorer

De manglende 2 mio. skal nu skaffes via private virksomheder. Den helt store sponsor har været Ejendomselskabet Freja, der har givet over 10 mio. til

det nye hus. Derudover har endnu ingen private været på banen. Men oplagte sponsorer må være de nye bygherrer langs havnekajen. Havnestadens investorer med DS-Industries, NCC, Sjølsøgruppen og flere helt nye må have en oplagt interesse i, at det nye medborgerhus, der også skal service deres mange nye beboere, bliver så godt som muligt. Endvidere kunne det forventes, at nogle af de nye på Nytojhusgrunden, der på en eller anden måde er årsag til nedlæggelsen af Gimle, ville kunne bidrage. Således kunne Kommunernes Landsforening og HK sætte deres fingeraftryk på Bryggens nye medborgerhus. alt

## Bydelsråd

Debat op til den 28. september.

SIDE 2 & 3

## Miljøtrafikuge



SIDE 8

## Ørestadsboulevard

De første skitser af Ørestads Boulevard er nu på tegnebrættet hos Bygge og Teknik samt Vej og Park.

SIDE 6

## Iderigt stævne



Den bemandede legeplads ved Gunløggsgade blev forvandlet til et farverigt tivoli den 9.-10. september, hvor Bryggens børn fik lov til at dyste mod hinanden på en oppustelig fodboldbane.

SIDE 10

## Spejder-liv



BAGSIDEN

## Havneparken forsinkes yderligere

Bygge- og Teknikforvaltningen har indstillet til beslutning i Borgerrepræsentationen, at projektet Havneparken på Islands Brygge afsluttes ved udgang af år 2000, uden at delprojekterne pontonbroen, beboerhaven og festplads øst gennemføres.

Den planlagte beboerhave afsluttes af naturlige årsager, da arealet, hvor projektet skulle anlægges,

overdrages til Kultur- og Fritidsforvaltningen til anlæggelse af det nye medborgerhus. Pontonbroen som oprindeligt var tænkt som en trekantet formet, flydende konstruktion har vist sig at være dyrere at udføre end oprindeligt budgetteret. Bygge- og Teknikforvaltningen ser helst, at Pontonbroen gennemføres som en fast, landsgående bro. Festplads øst

omfatter delvis privat fællesvej og der kunne ikke indgås en aftale med vejens ejere om projektets gennemførelse. Derfor er projektet udsat til et senere tidspunkt. Hos Bygge- og Teknik regner man med at kunne gennemføre projektet indenfor en 2-3-årig periode. De oprindelige udgifter til pontonbroen, beboerhaven og festplads

øst som løb op i 2,6 millioner kroner sammen med indtægter fra forskellige fonde på 1,25 millioner kroner, anbefales reguleret på budget 2000, d.v.s. at Bygge- og Teknik indkasserer kr 850.000 på deres budget i det indeværende år og at delprojekternes gennemførelse afhænger af kommunens vilje til at finansiere pontonbroen og festplads øst om 2-3 år. lig

## BLOMSTER VÆRKSTEDET

Nyt binderi-kursus i starten af oktober. Alt indenfor binderi udføres på bestilling.

Bemærk nye åbningstider: onsdag 14-18, torsdag 11-18, fredag 14-18 Øvrige dage efter aftale.

Islands Brygge 25  
Telefon 32 96 15 95

**BRYGGEBLADET** udgives af Beboerhjørnet  
Leifsgade 7 · 2300 København S · Tlf: 32 96 28 15 ·  
E-mail: bryggebladet@hotmail.com  
Dette nr. er redigeret af:  
Trine Schjødt, Jes Bigom  
Øvrige i redaktionen: Lone Klevehøj, Michael Lund  
Andersen, Jean Gauthier, Hans Ulrik Riis, Jørgen  
Thyregod, Lena W. Kock, Henrik Christensen.  
Annoncer: Charlie Petersen  
Layout: Asger Jeppesen  
Prepress: Grafisk Service, Thorshavnsgade 14  
Tryk: Offsettrykkeriet Midtjylland  
EDB-support: Henrik Preisler, Verner Have  
Administration: Karsten Poulsen, Carsten Stjernholm  
Oplag: 5.700.  
Frist for indlæg er fredagen før bladet udkommer.  
Næste nr. udkommer onsdag d. 4. oktober 2000

## Nærdemokrati ja tak - bydelsråd nej tak!

Af Lokalrådet på  
Islands Brygge

Den 28. september skal det besluttes, om der skal indføres bydelsråd i København. Lokalrådet mener, at sporene fra de fire bydelsforsøg skræmmer.

Det har ikke betydet mere demokrati, men til gengæld har bydelsrådene fået opgaven med at gennemføre nedskæringerne lokalt. Det har blandt andet betydet udlicitering og privatisering af kommunalt arbejde, fjernelse af hjemmehjælp, fratagelse af indkøbsordninger, nedlæggelse af medborgerhuse, besparelser på daginstitutioner o.s.v. Lokalrådet ser gerne mere (nær)demokrati, men det består ikke i at afgøre, hvilken gruppe der nu skal lægge ryg til forringelser.

De positive forandringer, der er sket på Bryggen gennem de senere år, er ikke sket i kraft af de poli-

tiske partier, men på grund af græsroddernes og borgernes egne aktiviteter. Det var sådan Islands Brygge fik Havneparken og et medborgerhus. Dette er fortsat den bedste sikring for resultater.

Lokalrådet ser også med bekymring på en opsplitning af København, der allerede nu betyder forskellig serviceniveau i de enkelte bydele. Denne udvikling og den allerede eksisterende sociale skævvridning vil blive kraftigt forstærket og kun være til fordel for de velstillede bydele.

De forbedringer, det måtte være muligt at indføre lokalt, opvejes langt fra af ulemperne. Derfor anbefaler Lokalrådet på Islands Brygge at stemme nej til indførelse af bydelsråd, men opfordrer samtidig til at fortsætte diskussionen om og kampen for en bedre bydel og et bedre København.

# Det mener Venstre om bydelsråd på Islands Brygge

Jeg forstår fuldt ud, at man her på Islands Brygge har været i tvivl om fremtiden for bydelen f.s.v.a. den forestående folkeafstemning. Som man sikkert ved, så anbefaler Venstre et nej den 28. september – vel at mærke til bydelsrådsafstemningen.

Og Venstre var heller ikke med i det forlig, som ligger til grund for afstemningen. Derfor har vi også vanskeligt ved at vurdere "skæbnen" for Islands Brygge i den sammenhæng. Eller rettere sagt. Det har vi ikke nogen indflydelse på.

Tillad mig alligevel at redegøre for nogle af Venstres mere generelle overvejelser.

Afstemningstemaet er, som nævnt, et resultat af et forlig mellem Socialdemokratiet, SF, Enhedsli-

sten, Det radikale Venstre og så Lars Hutter fra Solidarisk Alternativ. Men det er ikke et særlig klart tema. Og det bærer da også mere end almindeligt præg af at have været offer for kompromisets kunst.

På den ene side, så fastslår partierne bag forliget, at København skal bevares som én by med ens servicemålsætninger over hele byen. I virkeligheden en udhuling af de nærdemokratiske tiltag, som vi i dag ser i de fire forsøgsbydele – Indre Nørrebro, Indre Østerbro, Kgs. Enghave samt Valby. De femten nye bydelsråd skal – i tilfælde af et ja den 28. september – have lang tid til at skulle have sagt end tilfældet er i de fire nuværende forsøg.

På den anden side har partierne bag forliget

besluttet, at der skal vælges 300 (trehundrede) nye politikere og opføres 15 (femten) nye rådhus med tilhørende 15 administrationer. Alt i alt en helt kolossal og uhørt forøgelse af det politiske og administrative niveau. Som om vi ikke havde administratører nok.

Det kan Venstre i København ikke støtte! Først og fremmest fordi de 300 politikere ikke står til økonomisk ansvar overfor borgerne. Det er nemlig fortsat politikerne i Københavns Borgerrepræsentation, som skal skrabe skattekroneerne ind for de efter at dele dem ud til de 300 politikere i bydelene. Enhver kan forestille sig, hvilket cirkus det vil medføre. 15 bydelsråd som konstant vil skændes med hinanden og Københavns

Rådhus om flere penge til alle de mere eller mindre fantasirige projekter, som de 300 politikere uden noget reelt ansvar for økonomien vil gøre alt for at sætte i søen.

Venstre medvirker gerne til mere nærdemokrati København – meget gerne. Det ligger faktisk som et bærende element i hele vores tilgang de politiske beslutninger vi er med til at træffe i København.

Men vi siger nej til en bydækkende bydelsrådsordning, som på den ene side medfører mere administration og uklart politisk kompetencefordeling og på den anden side reelt er en nærdemokratisk narrest.

Martin Geertsen  
gruppeformand (V)  
Københavns  
Borgerrepræsentation

## Husk også euro-valget den 28. september

Tegning: Lena W. Kock



## Bydelsråd - derfor!

I det sidste nummer af Bryggebladet anbefaler Lokalrådet at bryggeboerne undlader eller stemmer nej til den kommende afstemning om bydelsråd, fordi Islands Brygges fremtid som selvstændig bydel skulle være uafklaret. Selvom overborgmesteren åbenbart ikke har taget sig tid til at svare Lokalrådet, så burde bryggeboerne nu have modtaget kommunens informationsavis om bydelsafstemningen. Det fremgår at den 15. bydel – Vestamager, hvor Islands Brygge ligger – er en selvstændig bydel.

Vestamager bliver en lille bydel set i indbyggertal, men med en stor vækst på grund af de nye boligområder ved Islands Brygge og udbygningen af Ørestaden. Hvordan mon Bryggeboerne bedst møder disse forandringer – styret fra rådhuset eller som bydel?

Der kan siges meget om de igangværende bydelsforsøg. Nogle tænker på problemer med ulovlige beslutninger på Østerbro og meget debat om nedskæringer i andre bydele. Det er rigtigt, men netop i bydelene bliver problemerne synlige, fordi politikerne er tættere på borgerne – de bliver kigget i kortene, og kan ikke gemme sig væk. I det store København giver den enkelte overfor systemet, og det er ikke ukendt at politikerne gemmer sig bag embeds-

mænd (som når Lokalrådet ikke får svar fra overborgmesteren!).

Nedskæringer er noget de fleste forældre med børn i daginstitutioner i BR-København særligt i år har haft tænde på livet. I bydelene prioriterede man anderledes. Økonomien er vigtig, men det er ikke alt. Det handler også om måden man gør tingene på. Forestil jer f.eks. flytningen af institutionen Thorshave – mon et lokalt bydelsråd ville være ligeså enerådende og umiddelomme omkring hvordan det skulle ske? Mon muligheden for at have børnehaver ville have været fuldstændig afskaffet? Og hvordan ville et lokalt bydelsråd stille sig til at

lave Thorshave om til SFO? Mon ikke man ville vælge en løsning der i højere grad passede forældrene og institutionerne?

I SF og Enhedslisten kunne vi godt ønske os at endnu flere områder var lagt ud til bydelene med det samme. Vi er enige i at magten burde være mere entydigt placeret hos bydelene. Vi tror dog på at bydelsråd i hele byen er den rigtige vej at gå – og har byen først lokale råd overalt, så vil muligheden for sammen at presse på for at udvide beføjelserne være langt bedre end de er i dag.

Vi ses på valgdagen,  
Charlotte Wieth-Klitgaard,  
SF og Rikke Fog-Møller,  
Enhedslisten

## Bryggens Borgerforening / Islands Brygges Lokalråd Indkaldelse til årsmøde

Borgerforeningen/Lokalrådet afholder årsmøde torsdag den 26. oktober 2000 kl. 19.30 i Gimle, Thorshavnsgade 21. (\*)

Forslag til dagsorden:

1. Valg af dirigent.
2. Godkendelse af dagsorden og forretningsorden.
3. Beretning.
4. Regnskab
5. Forslag. (\*\*)
6. Valg til bestyrelsen:  
Næstformand  
Kasserer  
2 bestyrelsesmedlemmer  
2 bestyrelsessuppleanter  
1 revisor  
1 revisorsuppleant
7. Eventuelt

(\*) Adgang til mødet mod forevisning af gyldig kvittering for medlemskab. Medlemskab for 2000 kan tegnes ved indgangen mod betaling af 30 kr.

(\*\*) Forslag skal være foreningen i hænde på adressen Leifsgade 7 senest 8 dage før mødet.

*Malermester*  
**GUNNAR MADSEN**  
Tlf. 48 28 69 06 · Biltlf. 21 46 28 13  
Fax. 48 28 69 27

Medlem af Københavns Malerlaug

## KLINIK FOR FODTERAPI

ÅBENT MANDAG TIL FREDAG

**Anne Jensen**  
Egilsgade 28 kld. tv.  
2300 København S.

32 54 16 66



## Uklarhed om bydelsråd

Hvis der indføres bydelsråd i hele København, vil Islands Brygge/Vestamager blive en egen selvstændig bydel med eget bydelsråd. Det vil i hvert fald blive konsekvensen, hvis SF får lov at bestemme.

Men da SF er temmelig ene om at svare klart på henvendelser fra Islands Brygge, og ingen andre vil afkræfte muligheden for, at Islands Brygge bliver underlagt andre bydele, er det stadig en ganske uklar situation, man fra Borgerrepræsentationen har sat vælgerne på Islands Brygge i.

Lokalrådet og Bryggebladet har gennem en lang periode forsøgt, at få partierne i Borgerrepræsentationen til at redegøre for, hvordan Islands Brygge vil stå, hvis der skal indføres bydelsråd i hele København. Sidst har vi brugt kommunens hjemmeside over Internet for der at få et svar. I den netop udsendte brochure fra kommunen om valget reklameres der for, at man kan "maile" med gruppeformændene fra de forskellige partier. Det har vi så gjort, men helt i tråd med, at Lokalrådet ikke har kunne få klare svar, kunne heller ikke vi få en tilbagemelding, der var klar.

Kun SF og Venstre har ulejlighet sig med at svare.

SFs melding er klar. Gruppeformand Martin Günter melder ud: "Jeg kan på SF's vegne bekræfte, at Islands Brygge/Vestamager skal være en selvstændig bydel med eget bydelsråd."

Venstre, der ikke går ind for bydelstanken, mener ikke at have indflydelse på sagen, hvilket udtrykkes af gruppeformand, Martin Geertsen på følgende vis:

"Jeg forstår fuldt ud, at man her på Islands Brygge har været i tvivl om fremtiden for bydelen f.s.v.a. den foreslåede folkeafstemning. Som man sikkert ved, så anbefaler Venstre et nej den 28. september - vel at mærke til bydelsrådsafstemningen. Og Venstre var heller ikke med i det forlig, som ligger til grund for afstemningen. Derfor har vi også vanskeligt ved at vurdere "skæbnen" for Islands Brygge i den sammenhæng. Eller rettere sagt. Det har vi ikke nogen indflydelse på."

### Useriøst demokrati

Den udsendte brochure fra Borgerrepræsentationen lægger op til, at Islands Brygge bliver en bydel for sig, men tankevækkende er det, at der ikke kan komme en klar udmelding fra kommunen, der afkræfter aftalen om bydelsråds passus, der melder

et forbehold om netop Islands Brygge/Vestamager som bydel. Tankevækkende er det også, at de fleste partier bag bydelsaftalen ikke vil fortælle Islands Brygge, hvad et eventuelt JA indebærer, og at overborgmester Jens Kramer Mikkelsen og hans parti ikke på noget tidspunkt trods gentagne henvendelser, har fundet det nødvendigt, at svare på de mange spørgsmål.

Situationen er derfor stadig ganske uklar for Islands Brygge, og det er

en uværdig facon, at gennemføre en "demokratisk" afstemning om noget så vigtigt, som at dele København op i mindre enheder. Borgere på Islands Brygge har bestemt ikke noget særligt godt grundlag for at gå til afstemning.

Se endvidere her i bladet indlæg om bydelsvalget. Venstres svar om bydele bringes i sin helhed, og også Lokalrådets anbefaling af et NEJ til opdeling af København bringes.

vic

### BOLIG SØGES PÅ BRYGGEN

2-værelses lejlighed på Bryggen søges af kvindelig studerende. Både leje og fremleje har interesse. Henvendelse: 32957535 eller 32572852

## ANTIKKRAM

Leifsgade 3 - tlf: 32 54 32 36

På Internet via [www.antikkram.com](http://www.antikkram.com)

Til de mørke aftener

Se vort store udvalg i lamper og lysekroner

Ændrede åbningstider:	tirsdag & torsdag	13-18
	fredag	14-18
	lørdag	11-14
	søndag	lukket

ET BESØG VÆRD

## BYDELSSTYRE? BRUG DIN STEMME

Den 28. september skal københavnernes stemme om der skal indføres bydelsstyre i alle bydele i Københavns Kommune fra 1. januar 2002.

### Tirsdag sidste chance for brevafstemning

På tirsdag den 26. september er det sidste chance for at brevstemme til den vejledende folkeafstemning om bydelsstyre i København, hvis du er forhindret på selve afstemningsdagen den 28. september. Brevafstemning finder sted mandag til lørdag på Københavns Folkeregister Dahlerupsgade 6 1640 København V

### Valgkort på vej ud

Inden den vejledende folkeafstemning den 28. september modtager alle stemmeberettigede københavnere valgkort specielt til folkeafstemningen om bydelsstyre. Valgkortet er grønt.

På afteningsstedet vil der være markeret tydeligt med pile og plakater, hvor afstemningen om bydelsstyre finder sted. Hvis du ikke har modtaget dit valgkort inden folkeafstemningen, kan du henvende dig til Københavns Folkeregister.

### Tag del i debatten

Klik ind på Københavns Kommunes hjemmeside på [www.kk.dk](http://www.kk.dk) Her kan du få alt at vide om den vejledende folkeafstemning den 28. september om bydelsstyre i København. Du kan se, hvor der afholdes borgermøder, og du kan tage del i debatten om byens styre ved at maile til politikerne eller skrive din mening på den



### Borgermøder i Københavns Kommune:

Tirsdag den 19. september kl. 19.00: Vanløse Forsamlingshus, Lindenhøj 12, Vanløse

Tirsdag den 19. september kl. 19.00: Kulturcentret, Øresundsvej 4, Amager

Søndag den 24. september kl. 17.00: Café Gokken & Kokken, Nørrebrogade 114, Nørrebro

Mandag den 25. september kl. 19.30: Bydelsråds huset, Østerfælled Torv 13, Østerbro

Mandag den 25. september kl. 19.30: Sølvgades Skole, Sølvgade 16, Indre By

Mandag den 25. september kl. 19.30: Medborgerhuset Blågården, Blågårds Plads 3, Nørrebro

side der hedder Internet-Borgermøde.

### Få svaret på

- Hvad handler bydelsstyret om?
- Erfaringer med bydelsstyre
- Partiernes mening
- Fakta om bydelene
- Information om valget

Efter afstemningen kan du også finde resultaterne på hjemmesiden.

### Støtte til borgermøder:

Københavns Kommune  
Rådhuset  
1599 København V  
Telefon 33 66 33 66

København Information  
Rådhuspladsen 7  
1550 København V  
Telefon 33 66 66 33

**GIMLE** Thorshavnsgade 21  
 ISLANDS BRYGGES MEDBORGERHUS  
 Kontor: tlf. 32 95 13 94  
 Café: tlf. 32 57 51 01  
 Fax: tlf. 32 57 02 95

**FREDAG 29/9 KL. 21**

**BACKONSTAGE**

**PETER THORUP**

**SMILEY · KNUT HENRIKSEN · GERT SMEDEGAARD**

**ENTRÉ 45 KR.      FORSALG KUN I GIMLE**

**Menu 21/9 - 30/9 á 35 kr. i Gimle's Café**

tors. 21.	nakkefilet m. krydderurter
fre. 22.	vegetarisk menu
man. 25.	hele kyllingelår i tomatsovs m. rispilaf
tirs. 26.	lammegryde m. brød
ons. 27.	dagens fisk
tors. 28.	valgflæsk m. kartofler & persillesovs valgafte på 46-tommer-tv
fre. 29.	kalvehaler i portersovs m. kartoffelmos kl. 21: Peter Thorup Band

Og eller »Den alternative« fra 25 kr.



Fra kl. 12 har Gimles Kaffebar forskellige gode tilbud, f.eks. tre frisksmurte håndmadder til 20 kr.



**Lordag 7/10 kl. 20    Entré 30 kr.**

The smoky silky voice from Ireland

**Niamh Parsons**  
**Graham Dunne**  
**Dave Munnely**

**Søndag 15/10 kl. 15    Entré 30 kr.**

Brasiliansk kryddret med flamenco

**Christian Sievert**  
**Lars Bo Enselmann**

Åbent hver dag kl. 12 – 23      **KUC**      Søndag kl. 13 – 18

SPORT FRITID KULTUR

## Peter Thorup tilbage på scenen – og tilbage i Gimle

Fredag d. 29. september kl. 21: Peter Thorup – Smiley  
 Knut Henriksen – Gert Smedegaard

Peter Thorup back on Stage. Danmarks mest suveræne bluesmand gennem alle tider har fået lyst igen – til glæde for alle elskere af den ægte blues.

Efter eget udsagn var Peter Thorup blevet træt af sig selv – han havde lige pludselig for mange jobs, uden rigtig at være glad for at spille.

Han siger nu, at han er blevet glad for sig selv igen – og har lyst til at spille igen, bare med meget færre jobs.

En enestående oplevelse venter derfor i Gimle. Peter Thorup har samlet noget der ligner det bedste hold, der kan samles i kongeriget. De gamle venner, Smiley, Knut Henriksen og Gert Smedegaard, behøver ligesom Peter Thorup ingen yderligere præsentation.

Entré 45 kr.  
 Forsalg kun i Gimle



## Nu tager det virkelig kun 5 minutter at handle i FAKTA!

Debat

Hurra, nu har vi endelig fået en pæn FAKTA her på Bryggen. Det var en fornøjelse at se vores FAKTA-butik åbne for godt og vel to måneder siden ombygget og forbedret. Det er virkelig en fornøjelse at se butikken så ren og pæn, og at man ikke længere skal kæmpe sig igennem en sværm af bananfluer i frugtafdelingen, ej heller være bange for at man klistrer fast til gulvet et sted i butikken. Det har hjulpet, at der er kommet en ny butiksbestyrelse samt nyt personale.

Men, der er jo næsten altid et men, indgangsdøren er jo for pygmæer. Kun én ind- og udgangsdør, som er så smal, at man må



kante sig rundt om hinanden. Når en barnevogn og en pensionist-rullevojn skal passere hinanden i døren, så er der lige ved at blive trafikchaos, mens vi andre springer for livet.

Nå, men når alt kommer til alt, så er det blevet en nydelig FAKTA. Så nu må

vi bare håbe på, at butikken forbliver ren og pæn i fremtiden. Det kræver jo også lidt af os kunder – at vi f.eks. ikke smider vores boner på gulvet, når vi går ud af butikken.

Med venlig hilsen  
 Lone Klevehøj  
 Gunløsgade 57, 3.th.

## Da Broby kom til Bryggen

**Biblioteket Islands Brygge**

Da biblioteket i 1997 udgav vandretursbilledet "Gå tur på Islands Brygge", var det med bevidstheden om, at vi lavede et stykke pionerarbejde. Det viser sig imidlertid, at den gamle forfatter og kulturformidler Robert Broby-Johansen kom os i forkøbet.

I 1959 skrev han bogen "Gennem det ny København", hvor han går på opdagelse i Københavns bydele. Og i ét af kapitlerne er han nået til Islands Brygge, hvor han går fra Christmas Møllers Plads ad Artillerivej til Nokken og tilbage ad Islands Brygge til Langebo.

Det interessante ved denne over 40 år gamle be-

retning er ikke alene det historiske tidsskille, men i høj grad Brobys skæve og kradse samfundskommentar, som han indervæjs diverterer læseren med. Specielt synes Nokken at have tiltalt Brobys ukonventionelle sind. Blandt andet observerer han, at husene på Nokken er bygget efter folks hoveder, og at det er rart at konstatere, at der er så meget forskel på hoveder. Til slut leger han lidt med ordet broby og foreslår, at Islands Brygge på linie med Vesterbro og Nørrebro også er en broby. Ikke nogen stenbro ganske vist, men en skibsbro, som ordet brygge jo egentlig betyder.

Hvis du vil læse den morsomme beretning, kan

du naturligvis låne bogen på biblioteket, men du kan også se teksten på Internettet, ad vi med forlaget Gyldendals tilladelse har lagt den på vores hjemmeside [www.kkb.bib.dk/bry/](http://www.kkb.bib.dk/bry/) under punktet "Gå tur".

## Kulturpas

Biblioteket sælger Kulturpas til Kulturnatten den 13. oktober.

Igen i år sælger vi kulturpas og programmer til Kulturnatten i København den 13. okt. Et kulturpas koster 50 kr. og et program 5 kr. Børnepas udleveres gratis; det gælder børn under 14 år.

Kulturpasset giver også i år fri kørsel med tog og bus fra kl. 17-01.

## Skoleudbygning på vej

Det nye byggeri i Havnestad – Dansk Sojakagefabriks tidligere grund – kommer blandt andet til at huse godt 700 nye boliger, og det skaber behov for flere skole- og institutionspladser på Bryggen.

Dette behov er Københavns Kommune nu så småt ved at forberede sig på at imødekomme. Det fremgår af en indstilling fra Bygge- og Teknikforvaltningen om et tillæg til lokalplanen for Havnestaden.

Tillægget, som fastlægger de nærmere bestemmelser for byggeri i en del af området, har netop været til høring hos de øvrige kommunale forvaltninger, og her har såvel Familie- og Arbejdsmarkedsforvaltningen som

Uddannelses- og Ungdomsforvaltningen gjort opmærksom på behovet for udbygninger.

Familie- og Arbejdsmarkedsforvaltningen vurderer, at der bliver behov for en daginstitution på 750 m<sup>2</sup> etageareal svarende til 5 børnegrupper. Forvaltningen har derfor indledt forhandlinger med Økonomiforvaltningen om at overtage den kommunale grund ved Artillerivej, som Jakobsens tømmerhandel i dag ligger på, og som bliver ledig pr. 1. marts 2001.

Uddannelses- og Ungdomsforvaltningen vurderer, at der vil blive behov for at udvide Skolen på Islands Brygge med 2 spor samt at udvide fritidshjemskapaciteten tilsvarende.

Det fremgår desuden, at forvaltningen allerede har konkrete planer om at udbygge skolen til og med 9. klassetrin.

For at kunne rumme en fireporet skole til og med 9. klasse er man nødt til at udvide ud over skolens nuværende grund, nærmere bestemt på det 2 ha store areal syd for skolen – bag Ballonparken – som i forbindelse med fredningen af Amager Fælled i 1994 blev stillet til rådighed for skolens udbygning.

Bygge- og Teknikforvaltningen oplyser, at der på baggrund af meldingerne fra de to forvaltninger i den nærmeste fremtid vil blive igangsat et lokalplanarbejde af området øst for Artillerivej. *max*

## Gode kontakter til Norden

Debat

I en artikel i BT, onsdag den 13/9 kunne man læse, at Jens Jørgen Thorsens ekskeræste, Anne Thygesen, nu er blevet kræreste med en af Thorsens gode venner. Længere nede i artiklen dukker der nogle, for en bryggeboer, interessante linjer op:

Citat: »Via Thorsens gode kontakter hos ejendomsselskabet Norden havde de skaffet sig en

mega-leje-lejlighed...«. »De« henviser til Thorsen og Thygesen og lejligheden var beliggende på Østerbro. Senere nævnes, at Anne Thygesen snart flytter til en mindre lejlighed på Islands Brygge, idet hun jo i mellemtiden har skiftet hest. Og så kan man jo som læser formode, at Anne Thygesen endnu engang har nydt godt af Thorsens kontakter i Norden. Folk på den interne og eksterne venteliste

hos Norden kunne nok ønske sig nogle fif til, hvordan man sådanne kontakter!

Skal man være en fantast med gysser i baglommen?

Lille, rund og halvskalet? Eller bare ude på et almindeligt skræplan?

Hvis man nu forestiller sig, at Norden har mange søde, charmerende venner, er det måske forståeligt nok at man kalder det en »venteliste«. *luk.*

### BRYGGENS BOWLING CENTER TILBYDER BUFFET & BOWLING FREDAG

Fiskeruller m/rejer, julienne-urter & sauce, laksefarseret rødspætfilet m/sauce verte, marineret oksetyndsteg m/garniture, Coq au vin, spareribs m/coleslaw, grøntsagstærte, salatbar, m/dressinger, forskellige brød og kartofler, til dessert vil være mindst 2 af følgende: tærte, ost, ostekage.

Incl. 1 times bowling kr. 185,- pr. person

Incl. 2 timers bowling kr. 235,- pr. person

Buffet uden bowling kr. 135,- pr. person

Der beregnes 1<sup>1/2</sup> time til spising. Bestilling senest 7 dage før. Minimum 4 personer. Deposition 50% skal betales for arrangement. Gældende fra d. 18/8-00 til og med d. 17/11-00.

### CRAZY-LØRDAG 17-24

Billig bowling: en bane 2 timer 300,- kr. 1/2 ltr. fadøl 25,- kr.

### BOWL & SPIS LØRDAG

Steak eller kalkun schnitzel m/dagens kartoffel samt salat

incl. 1 times bowling kr. 120,- pr. person

incl. 2 timers bowling kr. 175,- pr. person

Bestilling senest 3 dage før. Minimum 4 personer pr. bane. Gælder lørdage kl. 15.00 – 21.00. Spising 1 time før eller efter bowling. Gældende fra 19/8-00 til og med 18/11-00.

### Bestilling 3254 0050

Ret til ændringer forbeholdes.



### Åbningstider

man.-tors. 10-23

fre.-lør. 10-24

søn. 10-19

Islands Brygge 83E

2300 København S

fax 32 54 10 08

Vi har netop solgt Bryggens største ejerlejlighed – Isl. Brygge 11 st.tv.

Går du i salgstanker så kontakt din lokale ejendomsmægler for en gratis salgsvurdering af din lejlighed. Hos os bliver din lejlighed både annonceret lokalt, Berlingske Tidende, RealNyt, hos 3 RealMæglere på Amager og 1 i City og selvfølgelig på internettet.



Reykjaviksgade 3, 2. tv.

### Lækkert gårdmiljø

Midt på det herlige Isl. Brygge med al dens miljø og ikke mindst den flotte Havnepark. 3 vær. lejl. på 92/83 kvm. i pæn herskabelig ejd. fra 1907. Rigtig flot nyere Danica-køkken med køge og spiseplads, pænt velholdt karbadevær, 2 flotte stuer ensuite med den herligste udsigt over havnen, stort sovevær. ligeledes med den herligste udsigt over havnen.

Udb./knt.pris: 90.000/1.550.000

Mdl. brutto/netto: 11.744/9.358



Vestmannagade 1, 1. tv.

### Totalstandsats

Perfekt og totalstandsats stor 3 vær. lejl. på 91/102 kvm. i særdeles flot og velholdt ejendom fra 1906. Der er stort nyt og meget smagfuldt Svane spisekø. i hvid/mahogni, 2 dejlige store og solrige vestvendte stuer ensuite med fløjlore og med den smukkeste udsigt over havnen, stort nyt brusebadevær. med sep. bruseniche, sovevær. ligeledes med havneudsigt.

Udb./knt.pris: 120.000/1.920.000

Mdl. brutto/netto: 13.625/10.166



Reykjaviksgade 1, 3. tv.

### Havneudsigt + altan

Så er der netop kommet en af de store lejl. til salg med altan og direkte havneudsigt. Stor 4 vær. lejl. på 121/108 kvm. i herskabelig ejd. fra 1907 med lækkert gårdanlæg og flotte opgange. Stort sovevær. til gården, børnevær. køk. med spiseplads, brusebadevær. med hvid sanitet, 2 store lyse vestvendte stuer ensuite med udgang til stor solaltan med havneudsigt.

Udb./knt.pris: 130.000/2.100.000

Mdl. brutto/netto: 15.683/12.381



# KORSMANN

Statsautoriserede ejendomsmæglere MDE

H.C. Andersens Boulevard 42

Lige ved Langebro

Tlf. 33 11 61 60



Michael Musfelth Jørgensen  
Indehaver/statsaut. ejendomsmægler

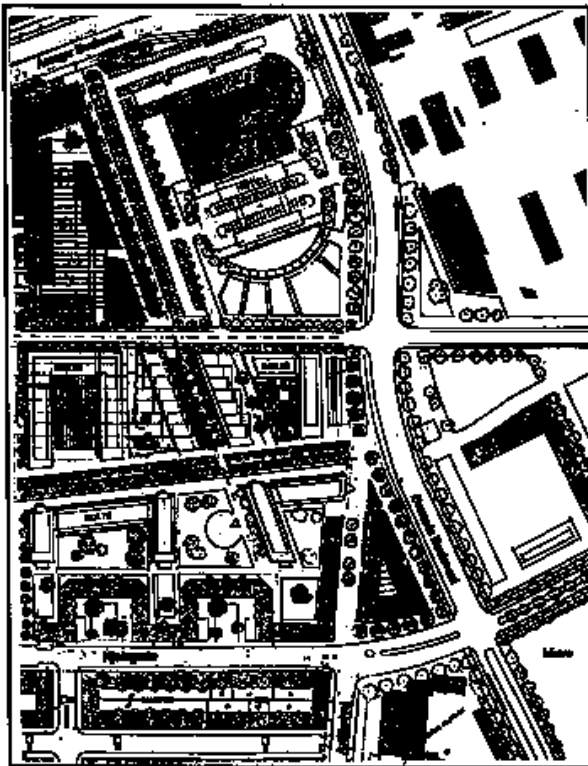

Forslag til vejtilslutning for Njalsgade, Ørestads Boulevard og Artillerivej ved et uændret biltrafkniveau i de eksisterende byområder.

## Ørestads Boulevard tager form

De første skitser af Ørestads Boulevard er nu på tegnebrættet hos Bygge og Teknik samt Vej og Park.

Den nye Boulevard anlægges umiddelbart fra Amager Boulevard og erstatter Artillerivej i navn op til en halv snes meter fra den gamle Amagerbane. Boulevarden føres tværs over det nordøstlige hjørne af Njalsgade og Artillerivej – hvor de røde barakker nu ligger – over Njalsgade og derefter mellem Metro Stationen og Politi Skolen, Skolen på Islands Brygge og Have

Forening Faste Batteri. Ørestads Boulevard vil i en bredde af 20,50 meter anlægges som en to-sporet vej med rabat, cykelsti og fortovej i begge sider. Den tilbageblevne del af Artillerivej nord for Njalsgade, mellem Ørestads Boulevard og Njalsgade, foreslås omdannet til en blind vej (stykket foran Thorlakshuset). Resten af Artillerivej syd for Njalsgade er uændret, men man regner med en trafikafslastning af Artillerivej ved opførelsen af Ørestads Boulevard. Muligheden for at nedklas-

sificere Artillerivej fra en fordelingsvej til en bydelsgade er til stede, men det forudsætter et uændret biltrafkniveau. De seneste prognoser viser stigninger og det er ikke realistisk at tro, at Artillerivej bliver nedklassificeret. I dette tilfælde vil det være Ørestads Boulevard, der tilsluttes Artillerivej, som så vil være den gennemgående vej.

Planerne for den projekterede byudvikling viser fine detaljer såsom en cykelsti langs den gamle Amagerbane tracé, men mange spørgsmål trænger sig på, bl.a. om Artillerivej bliver en bydelsgade eller en fordelingsvej, om trafikken bliver øget betydeligt på Islands Brygge og hvor tæt Ørestads Boulevard kommer til at ligge i forhold til H/F Faste Batteri og Skolen på Islands Brygge.

Blandt deltagerne til debataften ved Miljøtrafikken er Lotte Bech fra Trafikplan-afdeling hos Bygge og Teknik. Hun vil præsentere de nuværende tiltag i Amager Trafik Planen og vil kunne besvare nogle af disse spørgsmål. Debatten finder sted torsdag 21. september kl. 17:00-18:30 på den midlertidige Grøn Plads ved Leifsgade.

## Broen på Faste Batteri genetableres

Ørestadsselskabet inviterede Brygge Bladet til at besøge Faste Batteri, imens stenhuggerne var i gang med at genetablere den gamle bro, som blev afmonteret, da man skulle til at bygge metroens tunneler. Vi blev vist rundt af Rikke Faaborg, som er informationsmedarbejder hos Ørestadsselskabet og Jens Brendstrup, der bl.a. er ansvarlig for at føre den tilbageblevne del af fortidsmindet Faste Batteri tilbage til oprindelig stand.

Umiddelbart ser det ikke så kompliceret ud: 10-12 bunker sten ligger rundt omkring på Faste Batteri og man skal til at bygge en bro af dem. Men hver sten er nummereret og skal placeres præcis på den oprindelige plads. Genopbygningen kompliceres yderligere af, at tun-

nelernes tag rager ca. 1 meter ind i den daværende bros konstruktion og en del af det nederste stenfundament skal nu udelades. Genopbygning af Faste Batteris bro er en geometrisk og matematisk opgave og ikke kun bare en simpel genopbygning.

Jens Brendstrup og Rikke Faaborg fortæller os, at fundamenter fra den svundne tid er blevet udgravet af Københavns Bymuseum, men beregningen om deres oprindelse er ikke offentliggjort endnu.

Det er nok fundamenter fra penduleringshuset, siger Jens Brendstrup, og peger på et fundament som er ca. 3 X 5 meter og ligger på kanten af vådgraven, en halv snes meter fra Njalsgade.

Penduleringshuset var en nyhed indenfor krigsteknologi tilbage i 1847,

da huset blev bygget. Man kunne ophænge en kanon i et stativ, hvor den kunne afprøves. Ved skudafgangen kunne rekulen aflæses på en cirkelbue inddelt i grader og minutter, hvorved man fik et udtryk for projektillets begyndelsehastighed. Udgravningerne er kun udført i nærheden af vådgraven. Områderne tættere på Artillerivej er ikke undersøgt, da det er meningen, at Ørestads Boulevard skal anlægges ovenpå disse. Fundamenterne, som nu kan ses, skal overdækkes med græs. Men Jens Brendstrup håber på at få lov til at lade disse stå som de er, så at folk, der besøger området i fremtiden, får mulighed for at tænke over, hvordan dagligdagen på Faste Batteri kunne have foregået.



Billedet ovenfor er fra 1901 (Foto: Københavns Bymuseum) og viser broen mellem Faste Batteris trekantede og firkantede pladser. Billedet nedenfor – taget fra samme vinkel – viser Faste Batteri som det ser ud år 2000, hvor udvalgte stenhuggere er i gang med at genetablere både broen og vådgraven.



**Have's TV-PC Service**  
 E. Høeghsgade 30 - 2300 København S - E-mail: have@have.dk - tlf: 32544319

Reparatur af: Fjernsyn - Vdeo - Audio - Computer

**Fast Åbningstid man-fre 17 - 19**

<p>AMD K7 650 MHz computer u/ skærm - Asus K7M motherboard - AMD K7 650 MHz CPU - 64 Mb SD-Ram PC100 - 15 Gb UDMA66 harddisk - Diskettedrev 1,44 Mb - CD-Romdrev 50X - Miditower ATX - Win 98 Keyboard - Logitech scroll mus - ATI Charger 8Mb AGP grafik-kort - 56K Modem - 80 Watt højttalere</p> <p><b>Kr. 6.798,-</b></p>	<p>AMD K6 500 MHz computer u/ skærm - Asus P5A ATX motherboard - AMD K6-2 500 MHz CPU - 64 Mb SD-Ram PC100 - 15 Gb UDMA66 harddisk - diskettedrev 1,44 Mb - CD-Romdrev 50X - Miditower ATX - 1Win 98 Keyboard - Logitech scroll mus - ATI Charger 8Mb AGP grafikort - 56K Modem - ALS-4000 PCI 16 Bit lyd-kort - 80 Watt højttalere</p> <p><b>Kr. 5.998,-</b></p>
---	---

Tlf: 32544319 - Mobil 20914319 - Fax 32544319

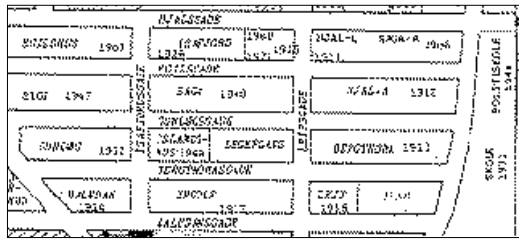

## Et kig ind i gårdmiljøerne

Idéen med denne billedeartikel serie er, at vi alle her på Bryggen skal have mulighed for at kigge ind i gårdene hos hinanden, hvilket i hverdagen kan være svært, fordi gårdene normalt er aflåst af sikkerhedsmæssige årsager. Måske skulle man satse på at afholde en gård-åbenthus-dag en søndag hvert forår, således at vi kunne gå ind og ud hos hinanden og virkelig se, hvordan vi har indrettet vores gårde og måske hente lidt inspiration hos hinanden.

Lone



Leif



Herover Gunløg

## Gunløg

Gården blev istandsat gennem Københavns Kommunes Gårdrydningsprojekt og stod færdig i juni 1994. I denne ejendom, som ejes af Norden, finder man nogle af de største lejligheder på Bryggen. Det er viceværten, som står for vedligeholdelse af gårdmiljøet inkl. pasning af blomster m.v. Udgifterne bliver finansieret over husejeren.

Herunder Leif



I begyndelsen af 1990'erne besluttede Københavns Kommune at bevillige økonomisk støtte til de baggårde, man ønskede at modernisere til gårdmiljøer. Så i samarbejde med kommunens arkitekter og lokale kræfter gik man så småt i gang med projektet, og de fleste af gårdene stod færdige i midten af 1990'erne.

## Leif

Gårdmiljøet blev færdigt i 1994 og blev finansieret via Københavns Kommunes Gårdrydningsprojekt. Det er gårdmanden, som står for den daglige vedligeholdelse af gårdmiljøet. Desuden har man gartner til at gennemgå beplantningen forår og efterår. De to andelsboligforeninger Leif og HAB, som blev oprettet i henholdsvis 1995 og 1997, er fælles om omkostningerne til vedligeholdelsen.

**20 KR. SOL – SIKKER SOL**

*Comaul Sølvcenter*

**AMERI ALLE 7 DAGE 07.08.2000**

**Comaul Sølvcenter**

**Leifsgade 5**

Præsentation - værdig  
nåværelse og til  
julegaver  
Alle møde 20,- kr.  
Præsentation 20  
1, 4, 8, 12 og 20  
kr. overfor

### Miljøtrafikuge på Islands Brygge

## Trafik-debat om Bryggens trafikale fremtid

Trafikplan for Amager!

Hvordan ser Bryggen ud efter Havnestaden og Ny Tøjhusgrunden?

Hvor skal Ørestands Boulevarden munde ud?

Lotte Bech fra trafikplanafdelingen i Københavns Kommune holder oplæg.

**Torsdag 21/9 kl. 17-18.30**

på Den Grønne Plads i Leifsgade.

I tilfælde af dårligt vejr i Beboerhjørnet

# Debat på Grøn Plads

Trafikspørgsmål til diskussion i Miljøtrafik-ugen

Islands Brygge har ikke ændret sig væsentligt i de sidste 80 år. De gader, der blev anlagt efter sidste århundredeskifte er der endnu, men om 10 år vil meget være forandret. De beslutninger der tages nu vil præge Bryggens udseende langt ud i fremtiden.

Havnestad, Ørestad, Ny Tøjhus og Metroen vil til den tid være fuldt udbygget. Så bliver vores kvarter måske midtpunktet for en travl ny bydel i udvikling, måske en gennemkørselsvej for alle københavnere, eller måske bare en klump af to- værelses lejligheder isolerede fra de aktive elementer, som omkæder området, hvor beboernes livsrumpafsløser er begrænset til deres lejlighed og parkeringspladsen foran deres dør. Miljøtrafik-ugen, der startede i mandags, tager udgangspunkt i, at der også kan ske nye, spændende ting i det "gamle" Bryggen, uden at ødelægge dens særpræg. Hvordan kan man kæde Bryggen og de nye bebyggelser sammen uden at belaste kvarteret med flere gennemfartsveje, tung erhverstrafik og generelt at gøre vores gader mindre fredelige? En overordnet trafikplanlægning er nødvendig! Mange planer er allerede næsten fastlagt og



disse planer vil blive præsenterede i løbet af ugen. Samtidig vil Miljøtrafik-ugen præsentere nogle alternativer til den bevidstløst stigende biltrafik. Havnebussene, fleksible busser, anlæggelse af stille veje, dannelse af pladser eller torve, omlægning af veje.

### Grøn Plads

Udgangspunkt for Miljøtrafik-ugen er en midlertidig dannelse af en Grøn Plads på Leifsgade, hvor gaden bliver spærret af mellem Berghorasgade og Gunløgsgade.

Gaden er blevet spærret af allerede fra i søndags og frem til søndag d. 24. september. Aktiviteterne foregår dog kun til på fredag.

Grøn Plads Gruppen arbejder stadig med ideen om at danne en permanent plads på netop dette stykke af Leifsgade. Miljøtrafik-ugen giver mulighed for at afprøve, hvordan en Grøn Plads på Leifsgade påvirker beboere og trafikanter.

Da der ikke foreligger en færdig udarbejdet plan over den Grøn Plads, har arrangørerne bygget en model over arealet, hvor beboerne selv kan indrette pladsen ud fra egne ønsker. De færdige ideer vil løbende blive fotograferet og udstillet i udstillingsteltet. Disse fotografier vil indgå i Grøn Plads Gruppens idebog til fremtidig brug.

Har du lyst til at prøve at trafikplanlægge, har vi også kort hvor forslag til trafik ændringer andre steder på Bryggen kan tegnes.

På pladsen er der indrettet et hyggeligt, anderledes opholdssted. Malerier udført af Bryggens børn med tema om vej til skole og institution er udstillede på pladsen.

For de store børn er der mulighed for at bygge i metal – gamle cykler og andet godt der kan skræres op og svejses sammen til nye transportmidler. Det foregår på Legepladsen.

Torsdag d. 21. er trafik-



debatdag. Lotte Bech sidder i kommunens trafikplanafdeling, og er med til at lave Amager Trafikplan. Hun holder oplæg torsdag eftermiddag kl. 17. Kom og stil spørgsmål om Islands Bryggens trafikale fremtid – hvilke veje vil være hårdt belastede? Hvilken betjening med offentlige transportmidler kan vi forvente?

Bryggen ser frem til år med mange nybyggerier. Kvarteret får flere nye beboere, og mere intern trafik. Men hvordan bliver gader og veje, når det hele står færdigt?

Vil Artillerivej stadig være gennemkørselsvej for tung trafik? Bliver Thors-havngade spærret ved Langebro? Kommer der bedre offentlig transport til Bryggen?

Vi slutter ugen af med fest! Fredag d. 22. fra kl. 20 er der gøgl og idleshov med Dragon Breed, og musik i gaden! Fadal eller vand kan købes i Beboerhjørnet.

Rikke Fogh Møller & Jean Gauthier

### GUDSTJENESTER

Søndag 24/09-00: 11.00: Bjarne Fabritius.

Søndag 01/10-00: 11.00: Bjarne Fabritius (Høstgudstjeneste).

Søndag 08/10-00: 11.00: Hans Anker Jørgensen.

Søndag 15/10-00: 11.00: Bjarne Fabritius.

Søndag 22/10-00: 11.00: Hans Anker Jørgensen.

Søndag 29/10-00: 11.00: Bjarne Fabritius.

Søndag 05/11-00: 11.00: Bjarne Fabritius.

Søndag 12/11-00: 11.00: Hans Anker Jørgensen.

Søndag 19/11-00: 11.00: Bjarne Fabritius.

Søndag 26/11-00: 11.00: Bjarne Fabritius.

Søndag 03/12-00: 11.00: Hans Anker Jørgensen.

Søndag 10/12-00: 11.00: Bjarne Fabritius.

Søndag 17/12-00: 11.00: Bjarne Fabritius.

Hans Tausens Kirke er åben for besøgende og andagtsøgende mandag kl. 16-18, tirsdag kl. 10-12 og 16-18, onsdag kl. 10-12, torsdag kl. 14.30-17.00, fredag kl. 10-12.

**HANS TAUSENS KIRKE**

ISLANDS BRYGGES SOGN • HALFDANSGADE 6 2300 KØBENHAVN S ☎ 32 57 41 96

## KONCERT

### Hans Tausens Kirke

### søndag d. 24. september kl. 16

J.S. Bach: Suite nr. 5, c-mol for solocello.

O. Messiaen: Kvarter til tidens ende for violin, cello, klarinet og klaver.

Medvirkende: Nordlys:  
Christine Michala Pryn – violin  
Toke Møldrup – cello  
Asger Henriksen – klarinet  
Joachim Olsson – klaver

Entré: 30 kr.

Efter koncerten byder Amager Musikfestival på et glas vin i den tilstødende sal.

I anledning af Bach-året indledes koncerten i Hans Tausens kirke **søndag d. 24. september kl. 16** med en af de kendte suiter for solocello af Johan Sebastian Bach.

Derefter vil man høre musik, der er blevet til under yderst specielle omstændigheder, idet den

franske komponist, Oliver Messiaen skrev kvartetten »Til vejs ende« under sit koncentrationslejr-ophold i Tyskland under Anden Verdenskrig. Musikken blev uropført i lejren Stalag VIII, hvor de fire musikere spillede på kasserede instrumenter, og hvor publikum var lejrens øvrige fanger.

Talsmanden,  
1924  
af Niels  
Helledie



## Børnekor Lysbilleder fra Vietnam

Hans Tausens Børnekor har indledt efterårs-sæsonen med korprøver hver **torsdag kl. 15-17** i kirken. Nye sangere er velkomne; man kan henvende sig direkte ved en torsdagsprøve eller få nærmere oplysning på tlf.: 33 14 24 55.

## Høstgudstjeneste

Vi nærmer os **høstgudstjenesten den 1. oktober kl. 11.00.**

Lad os igen i år komme med vort høstoffer i naturli: Grøntsager, frugter og blomster m.m. til gudstjenesten, og der kirkekaffen bagefter holde auktion over gaverne, så sender vi pengene til velgørende formål.

Bjarne Fabritius  
Petersen  
hr

Ved **onsdagsmødet den 27. september** er der gudstjeneste kl. 14.00 og bagefter er der te, kaffe og kage i mødesalen. Efter denne pause vil Ulla Gravenen vise sine lysbilleder fra Vietnam kl. 15.00.

Ulla Gravenen er keramik og modelbygger, endda en meget dygtig sådan. Det af københavnere bedst kendte arbejder hun har lavet, er restaureringen af den model af det gamle København, som står uden for Københavns Bymuseum om sommeren.

Tidligere i år fik Ulla Gravenen et stipendium gennem Danida, til en rejse til Vietnam for at vise, under hvilke forhold, noget af den keramik vi importerer, er lavet. Det er der kommet en seværdig lysbilledserie ud af.

**KIRKENS KONTOR**  
Kordegns Helen K. Riis,  
Halfdansgade 6, 2300 Kbh. S.  
Tlf. 32 57 41 96.  
Kontorets ekspeditionstid:  
Hverdage kl. 10-13 samt  
tirsd. kl. 10-18. Lørd. lukket.

**SGOGEPRÆST K/B**  
Bjarne Fabritius Petersen  
Snorresgade 9, 2300 Kbh. S  
tlf. 32 54 03 94  
Træffes i præsteboligen  
mandag kl. 17-18, tirsdag,  
onsdag, torsdag kl. 9-10

**SGOGE- OG STUDENTERPRÆST**  
Hans Anker Jørgensen  
Slagslunde Bygade 37 D  
3660 Stenløse  
Tlf. 48 18 09 50  
Træffes: Tirsdag kl. 17-18 og  
fredag kl. 11-12 i Hans  
Tausens Kirke, Halfdansgade  
6.1. Tlf. 32 57 56 98  
Onsdag og torsdag kl. 11-12  
på Universitetet,  
Njalsgade 80, 13.1.69.  
Tlf. 35 32 80 17 og i øvrigt  
efter aftale.

**KIRKETJENER**  
Peter Hermansen  
Træffes bedst kl. 9.00-10.00  
Tlf. 32 95 26 25.

**ORGANIST**  
Britta Bugge Madsen,  
Puggårdsvej 15, 2. tv.  
1573 Kbh. V. Tlf. 33 14 24 55.

**MENIGHEDSRÅDETS FORMAND**  
Finn Boesen Pedersen  
Landlystvej 39 2650 Hvidovre  
Tlf. 36 35 12 10

**KIRKEVERGE**  
Steen Poulsen  
Artillerivej 46, 2300 Kbh. S.  
Tlf. 32 96 94 83



# Down Under Priser



## Carlsberg Pilsner

Klasse 1  
30 x 33 cl

**99<sup>95</sup>**



## Is-te

2 stk.  
Halv pris

**15<sup>95</sup>**



## Økilde Guld Mellemlagret

Pr. 1/2 kg

**16<sup>95</sup>**



## 10 stk. bananer

Mellemamerika  
klasse 1

**16<sup>95</sup>**



## 4 flasker Château Berot 1999, Bordeaux

Spar 80<sup>80</sup>

**99<sup>00</sup>**

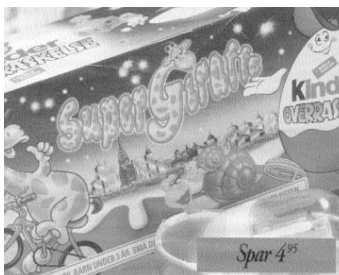

## 3-pak Kinderæg

Kg.-pris  
166,67  
60 g

Spar 4<sup>95</sup>

**10<sup>00</sup>**

# Super Brugsen

Stil krav. Det gør vi

NJALSGADE 27

## Nyt affaldsråd på Bryggen

Den 1. juli i år tilsluttede andelsforeningerne HAB, Leif og Berghthora sig genbrugsprojektet. Det betyder, at ca. 1000 af Bryggens godt 4.000 husstande nu har fået mulighed for at sortere deres affald i bl.a. pap, tøj, genbrug, batterier og glas direkte i gården.

Samtidigt har udvidelsen af projektet gjort det relevant at indføre et forum for deltagerne, hvor fælles spørgsmål og idéer kan tages op. Dette forum, som vi har valgt at kalde for Affaldsråd, drøftede på sit

første møde bl.a. indførelse af nye fraktioner (metal, plast, mælkekartoner). Realiseringen diskuteres nu med repræsentanter for kommune- og renholdningsselskab.

### Genbrugspavilloner

Vi snakkede også om muligheden for at placere en ny type pavilloner til f.eks. papirbeholdere i gaden, hvor der er nok så god plads som i de smalle gårde. Dette var der nu ikke udelt enighed om,

men det blev alligevel vedtaget at iværksætte et forsøg med en container, hvor grundideens holdbarhed kan blive efterprøvet i det kommende halve år.

### Fælles kompostering

Københavns Kommune sætter på at bygge biogas anlæg til behandling af det grønne affald. Her på Bryggen har vi, med begrænset succes, forsøgt os med kompostering i AB Ingolf's gård. En anden mulighed er måske et fælles anlæg, der kan kompostere affaldet fra flere karreer på ét sted, f.eks. på Fælleden. Det skal selvfølgelig skulle ske uden gener for naboerne. Genbrugsprojektet går videre med ideen.

Vil du vide mere om genbrugsprojektet, f.eks. om vores erfaringer med komposten, så kig på adressen Fejl! Bogmærke er ikke defineret - eller kig indenfor i Beboerhjørnet og få en snak med os!

Med venlig hilsen  
Niels Lyck



Et kortvarig strømsvigt gjorde, at dragen mistede lidt luft i lørdags, men det gjorde bare "Bryggens Mesterskab" lidt sjovere.

## Iderigt stævne i godt vejr

Den bemandede legeplads ved Gunlogsgade blev forvandlet til et farverigt tivoli den 9.-10. september, hvor Bryggens børn fik lov til at dyste mod hinanden på en oppustelig fodboldbane.

Man kunne vinde sodavand i en straffesparkskonkurrence, hoppe på en kæmpe drage hoppepude og sælge brugt legetøj på loppemarkedet. Alle deltagere i "Bryggens Mesterskab" fik et diplom og en landsholdsstatuette. Navnet "Bryggens Mester-

skab" var måske misvisende, idet alle holdene blev erklæret vindere i weekendens stævne. - Ideen med stævnet var vel at have det sjovt, og måske inddrage flere piger i at spille fodbold, sagde Jan Storm Petersen som stod for en del af bearbejdet i weekendens arrangement.

Hele weekenden blev der spillet turneringskampe på 3-mands hold i forskellige aldersklasser med både piger og drenge. Man fandt frem til holdene ved

lodtrækning. Pige ål talte dobbelt, hvilket gjorde, at drengene var mere end villige til at spille pigerne fri. Godt kammeratskab og spændende kampe blev det til. Hekla overvejer nu muligheden af at starte pigehold i alderen seks til ti år.

Den bemandede Legeplads stod i samarbejde med Fodboldklubben Hekla for arrangementet. Over 100 børn deltog i "Bryggens Mesterskab" og flere udnyttede de øvrige aktiviteter på legepladsen. *ljg*

### Begravelse Bisættelse

Alle aftaler træffes gerne hjemme hos Dem  
**Bryggens**  
**Begravelsesforretning**

Amagerbrogade 155 · Islands Brygge 13

TLF. 32 55 55 55 · DØGNVAGT

### FAGREGISTER

20. september 2000

#### ANTIKVITETER

Antikkræm  
Leifsgade 3  
32 54 32 36  
Tirs. & tors. 12-18  
Fre. 15-18, lør. 11-14

#### APOTEK

Islands Brygges Apotek  
Islands Brygge 3 - 5  
32 95 63 61  
mandag - fredag: 9.00-17.30  
lørdag: 9.00-13.00

#### BAGER

Brdr. Sørensens Eftf.  
Eglsigade 35  
32 57 93 84  
  
Bryggebageren  
Isafjordsgade 1  
32 96 85 55

#### BRYGGE

Bryggebageren  
Leifsgade 17  
32 95 85 45

#### BANK

Amagerbanken  
Islands Brygge 3  
32 95 63 27

#### BEGRAVELSE

Bryggens  
Begravelsesforretning  
Amagerbrogade 155  
Islands Brygge 13  
32 55 55 55

#### BLOMSTER

Blomsterklubben  
Leifsgade 5  
32 57 19 10

#### Malou Blomster

Thorshavnsgade 26  
32 57 05 14

#### BOGHANDEL

Bryggens Bog- og  
Papirhandel  
Islands Brygge 21  
32 54 09 05 fax: 32 54 79 06

#### BOWLING

Bryggens Bowling Center  
Islands Brygge 83E  
32 54 00 50

#### BØRNETØJ

Z's Børnetøj str. 2-12 år  
Vi syr på bestilling  
Thorshavnsgade 22  
32 54 35 36

#### COMPUTER

Have's TV - PC Service  
Eglsigade 30  
32 54 43 19 & 20 91 43 19

#### CYKLER

Bryggens Cykler  
Isafjordsgade 10  
32 96 14 11

#### DYRLÆGE

Bryggens Dyreklinik  
Eglsigade 12  
32 57 62 90

#### EJENDOMSMÆGLER

Nybolig v/ Steen Kofoed  
Amagerbrogade 73  
32 97 17 70

#### Realmejerne Korsmann

H.C. Andersens Blvd. 42  
v/ Langebro - 33 11 61 60

#### EJENDOMSSKAB

Hüffeldt & Rydman  
Gunlogsgade 1  
32 54 12 17 fax: 32 54 22 49  
(Bryggens gulvmand)  
Telefontid: mand.-tors. kl. 9-10  
Personlig henv. tors. kl. 10-12

#### Norden AVS

Toldbodgade 53-55  
1253 København K  
33 93 41 41

#### ELEKTRIKER

Due Kai E!  
Gunlogsgade 43, kld. tv.  
32 96 69 11 / 40 19 69 33

#### EI-installatør: DFR-Gruppen

Gunlogsgade 23-25  
70 25 74 74 / 20 72 74 74

#### Killing EL-køb

Isafjordsgade 4  
32 54 56 91

#### FARVEHANDEL

O. Nartbys Eftf.  
Isafjordsgade 3  
32 54 32 66

#### FODTERAPI

Klinik for Fodterapi  
Eglsigade 28, kld. lv  
32 54 16 66

#### FOTO

Njal Foto - Video  
Njalsgade 22  
32 54 55 90

#### FRISØRSALON

Flair for Hair  
Njalsgade 22  
32 54 67 47

#### Klip 2000

Islands Brygge 1 B  
32 54 81 02

#### Universe

Reykjaviksgade 2  
32 96 00 22

#### GENBRUG

Genbryggen  
Reykjaviksgade 2, kld.

#### GLARMESTER

Jimmy Berger  
Artillerivej 50 - 52  
32 54 83 12

#### GULVSERVICE

A - Z Gulvservice  
Gunlogsgade 35, kld.  
(Bryggens gulvmand)  
32 57 25 84

#### KIROPRAKTOR

Bryggens Kiropraktisk Klinik  
Kenneth Lehart Jensen  
Kigkurren 6-8, opgang C  
32 57 13 00

#### KONFEKTURE

Bryggens Konfekturer  
Eglsigade 36 - 38  
32 54 25 80

#### KOPIERING

RIAkopi  
Njalsgade 13-15  
33 66 31 32

#### KØBMAND

EDEKA Marked / Per Toft  
Eglsigade 2  
32 54 07 05

#### MALER

Malermeister Harry Jensen  
Appeldoorn Alle 2, 2791  
Dragør  
32 53 80 85

#### MASSØR

Lægeex. massør Nick Schmidt  
Thorshavnsgade 20  
32 96 14 22 fax: 32 96 90 39

#### SMØRREBRØD

T.S. Smørrebrød  
Islands Brygge 7  
32 57 20 05

#### TANDLÆGE

Jørgen Frank  
Islands Brygge 15  
32 54 39 31

#### TV-SERVICE

Have's TV - PC Service  
32 54 43 19 & 20 91 43 19

#### TÆPPER

Ultrup Tæpper  
Artillerivej 151  
32 54 99 38

#### VINDUESPOLERING

Aage's Vinduespolering  
Islands Brygge 7  
32 96 75 75

#### VVS

VVS Poul Martinsen  
Gunlogsgade 21  
32 54 95 55

#### ØKOLOGISKE VARER

Sund-Bixen  
Englandsvej 29  
32 97 06 07  
Tirs.-fre. 14-19, lør. 10-14

#### FAGREGISTER

Optagelse i fagregisteret:  
300 kr. for 10 udgivelser  
(3 tekstlinier)  
Ekstra linier: 60 kr. pr. linie  
Priser excl. moms  
Henv.: Bryggebladet, Leifsgade 7  
32 96 28 15

Lys og musik i  
september-natten  
for en Grøn Plads  
på Bryggen

Fredag d.  
22. september  
kl. 20-22.30

i og foran  
Beboerhjørnet  
Leifsgade 7

Hygge ude og inde  
Salg af ol og vand



Efter flere forsøg lykkedes det endeligt at få samlet deltagerne på Faste Batteris 60 års fødselsdag til fotografering.

## Haveforeningen Faste Batteri 60 år

Faste Batteri fejrede sin 60 års fødselsdag med pomp og pragt lørdag den 16. september på SAS-hotellet i Kastруп.

Over 60 glade haveejere mødte op til en dejlig aften med god mad og underholdning. Bryggebladet var med og så hvordan de ældre dansede og hyggede sig i den helt store stil. Gennemsnitsalderen i Faste Batteri er ca. 60 år og det er dejligt at se den livskraft, de alle er i besiddelse af trods deres alder.

Gennem de mange år

der er gået siden haveforeningen startede i 1940, har den altid været åndehullet for vores pensionister her på Bryggen samt deres børn og børnebørn, der også har haft mange gode oplevelser, når de har tumlet rundt på haveforeningens legeplads eller hjulpet farmor og farfar med at plante og efterfølgende udrydde jordbær og ærter.

Det er dejligt at se den livsglæde og hygge, der gennem årene altid har været i haveforeningen.

Desværre blev haveforeningen for et par år siden skåret ned fra 367 til de nuværende 67 haver. Der kom efterfølgende gudske-lov en erstatning ude på Nokken, som også er en lille oase, der spirer frem. Men der er gennemsnitsalderen noget lavere, hvilket er et tegn på at de ældste haveejere ikke magtede at

starte forfra et nyt sted. Så vi håber alle, trods Ørestads Boulevard, skole samt andre der gennem tiden har været interesseret i området, at vi igen om 10 år kan være med til at fejre Faste Batteris 70 års fødselsdag.

Et stort tillykke endnu en gang og alt godt fremover til vores lille oase. *ch*

### mærkedage ♥ tak tillykke med dagen

Hej Josefine  
Her kommer en forsinket fødselsdagshilsen, bedre sent end aldrig. Du ønskes hjertelig tillykke med din 7-års fødselsdag. Masser af fødselsdagsknus fra Far, Mor, Sara og Frederik.

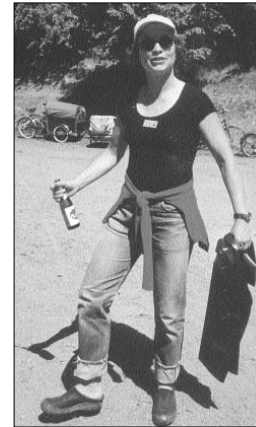

Kære Ulla  
Tillykke, tillykke med de 50 år. Hip hip hurra og tak for festen. Knus og fodnil fra vennerne.

Optagelse af hilsener til mærke- og fødselsdage er gratis. Skriv tydeligt! Stiles til Bryggebladet (se adresse side 2) senest søndagen før kl. 16. Billeder vil blive returneret – ved medsendelse af adresseret og frankeret svarkuvert.

## Julle lukker

Vejene er igen sikre... Julies Køreskole lukkede den 1. september grundet pensionering, så nu er det slut med at holde øje med de

eventuelt nervøse og ordblinde bilister, der kunne overraske rundt på Bryggen.

TLF 3396-6911  
FAX 3396-6923  
MOBIL 4078-6933

**EL**  
Aut. E-installatør

Vt udfører alle former for el-installationer, til us etrørlig lav TIME - eller TILBUDS PRIS.

**RING OG FÅ ET GODT OG UFORPLIGTENDE TILBUD.**

ØSTERSØ  
SØNDAG  
SØNDAG

navn / gade / nr. \_\_\_\_\_  
 \_\_\_\_\_  
 \_\_\_\_\_  
 \_\_\_\_\_

### KRYDS&TVÆRS

Krydsen afleveres i Beboerhjørnets dørsprække senest søndag d. 1. oktober kl. 16. Blandt de korrekte løsninger trækkes lod om et gavekort på 100 kr. til EDEKA v/ Per Toft, Egilsgade 2, hvor præmien i øvrigt kan afhentes.

Vinder af krydsen i nr. 15 blev: Bente Larsen, Egilsgade 23, 1.

	BEBOER- VENE	DYNSK Ø	ER I OMGIB	FOR- LØST	LÆRE	DØD- -26	66- OCTOBER	SOL	STØD BØRST	POL- LER	GULD	GULD	SNAK	HÅLE	OF- TERE
FOR- TÆLL- LING								KNE- BEN							
SALLE- PLADSEN								LET- SÆBES- -LØB							
GULD- BÆNDE								IND- FALD			GULD- INDG				
		4 11						TONE VED- BÆRTE			STEDS OP- RYS- ELSE				STIL- ART
		BE- SIDDE						STØV- FRANG			MUND- NARR		KRAN- -TEK PÅLAGE		
DYR				LED- NING RÆL					STIL- LING						
		KRANT SYN- TE				OP- KONNE		FRI- GÅEN- GÅSE							
DYNS- SEDE										MING- RAL					
RABOE					TUNGS LUNSK			FOR- VIRRET							

# BRYGGEBLADET

## Amager Musik Festival

Årets festival, der løber af stabelen i dagene 24. september til 9. oktober, tager naturligt nok udgangspunkt i årtusindskiftet og har som overskrift begyndelsen af salmen "For dig, o Herre, som dage kun årtusinder er at regne..."

Der fokuseres på begrebet "TID" i bred forstand, for eksempel tid i forbindelse med dagens gang, eller med årets gang eller med årtusinders gang. Endvidere er der det aspekt, at musikken i sig selv er den kunstart, som nok er stærkest defineret i forhold til "tid" - et maleri eller en skulptur er der helt håndgribeligt, når skabelsesprocessen er ovre. Man kan se på det, når man har lyst - og det er der også, selvom ingen kigger på det! Musikken derimod er i sit væsen slut, når opførelsen (eller afspilningen) er slut.

Ved festivalkoncerterne zoomes ind på forskellige af disse aspekter; således indledes koncertrækken efter en solist af Bach i anledning af Bach-året med en opførelse af Messiaens "Kvartet til tidens ende" i Hans Tausens Kirke. I Tårnby Kirke opføres bl.a. en



Nordlys er Skandinaviske første komponistensemble, og de spiller i Hans Tausens Kirke den 24/9 kl. 16.

række værker af Jesper Madsen, der skildrer dagens gang. I Skelgårds-kirken uropføres et værk for obo og orgel komponeret over "temasalmen" og i Allehelgens Kirke er koncerten sat sammen af musik komponeret omkring det forrige århundredskifte.

**De første koncerter i festivalen er:**  
Søndag den 24. sept. kl. 16: Hans Tausens Kirke. NORDLYS. Musik af Bach og Messiaen.

Søndag den 24. sept. kl. 16: Simon Peters Kirke. Den engelske koncertorganist CHRISTOPHER HERRICK. Musik af Bach.

Mandag den 25. sept. kl. 20: Tårnby Kirke. Pia Hansen, mezzosopran og Elsebeth Heinesen, orgel. Værker af bl.a. Bach, Purcell og Jesper Madsen.

Tirsdag den 26. sept. kl. 20: Dragør Kirke, Henrik Larsen, slagtøj og Gwyn Hodgson, orgel.

Værker af Xenakis, Bach og Eben.

Der er gratis adgang til alle koncerter undtagen åbningskoncerten i Hans Tausens Kirke samt koncerten i St. Magleby. Nærmere oplysninger kan ses i festivalfolderen, der er fremlagt på alle biblioteker samt i øens kirker.

# SPEJJD for en dag

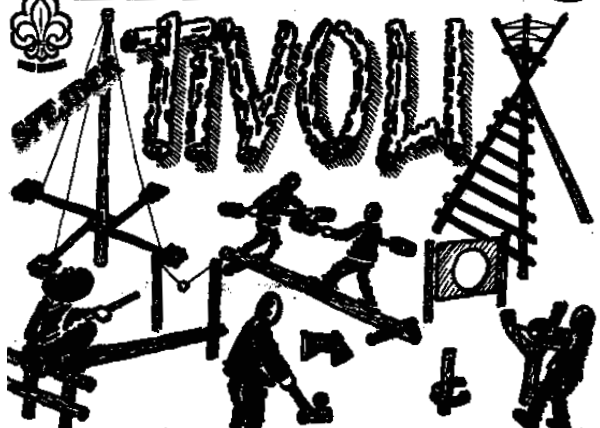

## & BØRNE & LOPPE MARKED

Kom og sælg dit brugte legetøj  
Bordbestilling: tlf. 32 54 86 03  
mellem  
kl. 17-20  
(Dorte)  
20kr.  
1. dag.

den 23-24  
SEPTEMBER  
Lørdag kl. 12-17  
Søndag kl. 10-15



ARTILLERIVEJ 67

# DROP INN OKTOBER — 2000

Søn 1.	23 <sup>00</sup>	When So Ever
Man 2.	23 <sup>00</sup>	Stig Møller, Peter Ingemann, Ken Gudman
Tir 3.	23 <sup>00</sup>	Rasmus Grosell med venner
Ons 4.	23 <sup>00</sup>	Aske Jacoby, Anders Gaardmand, Claes Antonsen, George Breakfast
Tor 5.	23 <sup>00</sup>	Doctors Order
Fre 6.	24 <sup>00</sup>	Juicy Blues
Lør 7.	24 <sup>00</sup>	Mike Gator
Søn 8.	23 <sup>00</sup>	Sofa Circuit
Man 9.	22 <sup>00</sup>	Billy Cross, Flemming Ostermann, Mik Schack
Tir 10.	23 <sup>00</sup>	Kaare Thøgersen, Louise Hart, Christer Tybjerg
Ons 11.	23 <sup>00</sup>	Carsten Egedal Band
Tor 12.	23 <sup>00</sup>	Organized Crime
Fre 13.	24 <sup>00</sup>	Breaking Legs
Lør 14.	24 <sup>00</sup>	Roy Richards and Friends
Søn 15.	23 <sup>00</sup>	Lee Robinson Trio
Man 16.	23 <sup>00</sup>	Kasper Poppe, Anders Krogh, Jacob Reich
Tir 17.	23 <sup>00</sup>	Jens Folk Band - rock
Ons 18.	23 <sup>00</sup>	JAMNIGHT: Tomas Høffding og Henrik Askou
Tor 19.	23 <sup>00</sup>	Little Guitars
Fre 20.	24 <sup>00</sup>	Girls of '99
Lør 21.	24 <sup>00</sup>	Øernes Bluesband
Søn 22.	23 <sup>00</sup>	Troels Jensen Trio
Man 23.	23 <sup>00</sup>	Aske Jacoby, Assi Roar, Franz Ribberg
Tir 24.	23 <sup>00</sup>	Rasmus Grosell med venner
Ons 25.	23 <sup>00</sup>	Kaare Thøgersen, Louise Hart, Christer Tybjerg
Tor 26.	23 <sup>00</sup>	Delta Cross Band
Fre 27.	24 <sup>00</sup>	Naughty Nipples
Lør 28.	24 <sup>00</sup>	BB Blues Band
Søn 29.	23 <sup>00</sup>	Blue Candle
Man 30.	23 <sup>00</sup>	Souper Club
Tir 31.	23 <sup>00</sup>	Rasmus Grosell med venner

LIVEMUSIK

Se også vores musikprogram på [www.aok.dk](http://www.aok.dk)

DROP INN · Kompagnistræde 34 · 1208 København K  
Tlf. 33 11 24 04

Spejdernes historie er S lang på Bryggen og de huserer her stadig og er ligeså "beredt", som de altid har været. Bryggebladet har talt med John Poulsen i deres hus på Artillerivej 67 i forbindelse med planlægningen af spejdernes aktivitetsdage i den kommende weekend den 23. og 24. september.

I dag er der ingen kønsopdeling i det danske spejderkorps. Man har også afskaffet ulveungebegrebet, og aldersopdelingen hos i mikrospejder fra 6-7 år, minispejder fra 8-9 år, juniorspejder fra 9-11 og spejder fra 12-16 år.

De to mindste aldersgrupper holder spejdermøde her hver onsdag aften og de store mødes om tirsdagen. Spejderlivet er stadig orienteret mod dels individuelle aktiviteter, hvor man gennem opnåelse af færdigheder kan tildeles duellighedstegn og dels fællesaktiviteter, hvor det er sammenholdet med de andre spejdere som værdsættes.

Spejderlivet er meget orienteret mod de oplevelser, som naturen kan bringe os, dvs. et mere aktivt friluftsliv. Heldigvis ligger vores hus tæt på Fælled, og det er sammenholdt med de andre spejdere som værdsættes.

endture, hvor vi har mulighed for at være sammen i længere tid. Det foregår i og omkring spejderhytter, som jo ligger i tilknytning til den fri natur. Derudover tager vi på sommerlejr, hvor vi ligger i telt samt afholder en juletur, hvor spejdernes forældre bliver opfordret til at tage med.

På disse ture afholdes ofte løb, hvor spejderne bliver stillet opgaver, som de i fællesskab skal løse og hvor de får afprøvet de færdigheder, som de har opnået gennem spejderlivet. I øjeblikket er mange af spejderne i gang med at lære at håndtere kniv og økse og det bringer mig hen på at oplyse, at beboerne på Bryggen dvs. især familier med børn i spejderaldergruppen netop har mulighed for i den kommende weekend at opleve dele af spejderlivet ved en række aktiviteter omkring vores hus på Artillerivej.

### Spejd for en dag

Fredag aften mødes spejderne for at sætte telte og bivuakker op, som de skal overnatte i de kommende to nætter. Om lørdagen og søndagen hvor der er åbent hus, har interesserede derfor mulighed for at se, hvordan en spejderlejr ser ud.

De seneste uger har spejderne brugt tiden på at

få konstrueret materialer til et spejddertivoli, som Bryggens børn kan prøve. Ved at købe tidskort kan man bl.a. afprøve det munter køkken, spejderhockey, hammerkast eller træstykker, slangebøsseskudning, klatretårn og forhindringsbane samt meget andet.

Endvidere har Bryggens børn mulighed for at benytte weekenden til at få solgt noget af deres aflagte legetøj ved spejderhuset. Man kan ringe og bestille "bordplads" for 20 kr. på tlf. 32 54 86 03. Så er man sikret en studeplads i et miljø hvor der vil være mange potentielle kunder.

På ægte spejdervis vil der selvfølgelig også være bægning af smørbrød, samt salg af pølser, sandwich og drikkevarer samt det spændende forsøg på at riste popcorn over bål.

Jeg er overbevist om, at vi nok skal få en sjov weekend ud af det, både for de nuværende spejdere men også for de børn og deres forældre, som kan være interesserede i at snuse til, hvad spejderlivet er for noget og som måske har lyst til at blive medlem. På lørdag er der åbent hus i tidsrummet 12 til 17 og på søndag mellem 10 og 15, afslutter John Poulsen.

zlam